

## REGLAMENT BASE PER L'ORGANITZACIÓ DE MARXES/PEDALADES BTT

Títol de la marxa: <b>MARXA XTREME BTT TORREDEMBARRA</b>			
Caràcter de la prova: <b>Marxa BTT</b>	Data: <b>11-11-18</b>	Hora: <b>09:00</b>	Recorregut: <b>Curt</b> Km. <b>32</b>
Entitat organitzadora: Club Biketrial Costa Daurada			Llicència: T-1591
Domicili: Alt de Sant Pere, 49 - Baixos		Població: Torredembarra	CP: 43830
Telf.: 650604089 /		E-mail: bikeparktdb@gmail.com	
Pàgina web: <a href="http://www.ciclisme.cat">www.ciclisme.cat</a>			
Lloc de celebració: Torredembarra		Sortida: Bikepark Torredembarra	

### ARTICLES

1. Poden participar en aquesta marxa tots els ciclistes que estiguin en possessió de la corresponent llicència federativa.
2. En cas que es realitzin assegurances de dia, al preu de 2,5€, segons cobertures, (Accidents+RC).
3. Com que cap marxa és competitiva, tots els participants estan obligats a respectar els horaris i controls de la prova.
4. La inscripció, signatura i lliurament de dorsals s'efectuarà en el lloc de sortida des d'una hora abans de l'inici de la prova.
5. El preu de la inscripció s'estimarà en veure reglament €.
6. Cal adjuntar un exemplar de cada documentació publicitària de la prova (díptic, tríptic, cartell).
7. El fet d'inscriures a la marxa / pedalada implicarà l'acceptació d'aquest reglament.
8. Per tractar-se d'una marxa ciclista BTT i per tant de caràcter no competitiu, l'organització realitzarà reagrupaments generals de tots els participants als punts d'avituallament.
9. L'organitzador prestarà l'assistència que li sigui possible en cas d'accident d'un participant posant a disposició els serveis mèdics presents a la prova.
10. El Servei Català de Trànsit es reserva el dret de modificar qüestions relatives al recorregut quan existeixin raons que justifiquin aquests canvis, informant l'organitzador i a tots els participants a la prova, ja sigui pels serveis de megafonia i/o mitjançant senyalitzacions durant el recorregut.

ARTICLES ADICIONALS: No

Data: Tarragona a

El President



Segell del Club



El Secretari



Federació Catalana Ciclisme

Data:



## REGLAMENT BASE PER L'ORGANITZACIÓ DE MARXES/PEDALADES BTT

Títol de la marxa: <b>MARXA XTREME BTT TORREDEMBARRA</b>			
Caràcter de la prova: <b>Marxa BTT</b>	Data: <b>11-11-18</b>	Hora: <b>09:00</b>	Recorregut: <b>Llarg</b> Km. <b>62</b>
Entitat organitzadora: Club Bikertrial Costa Daurada			Llicència: T-1591
Domicili: Alt de Sant Pere, 49 - Baixos		Població: Torredembarra	CP: 43830
Telf.: 650604089 /		E-mail: bikeparktdb@gmail.com	
Pàgina web: <a href="http://www.ciclisme.cat">www.ciclisme.cat</a>			
Lloc de celebració: Torredembarra		Sortida: Bikepark Torredembarra	

### ARTICLES

1. Poden participar en aquesta marxa tots els ciclistes que estiguin en possessió de la corresponent llicència federativa.
2. En cas que es realitzin assegurances de dia, al preu de 2,5€, segons cobertures, (Accidents+RC).
3. Com que cap marxa és competitiva, tots els participants estan obligats a respectar els horaris i controls de la prova.
4. La inscripció, signatura i lliurament de dorsals s'efectuarà en el lloc de sortida des d'una hora abans de l'inici de la prova.
5. El preu de la inscripció s'estimarà en veure reglament €.
6. Cal adjuntar un exemplar de cada documentació publicitària de la prova (díptic, tríptic, cartell).
7. El fet d'inscriures a la marxa / pedalada implicarà l'acceptació d'aquest reglament.
8. Per tractar-se d'una marxa ciclista BTT i per tant de caràcter no competitiu, l'organització realitzarà reagrupaments generals de tots els participants als punts d'avitallament.
9. L'organitzador prestarà l'assistència que li sigui possible en cas d'accident d'un participant posant a disposició els serveis mèdics presents a la prova.
10. El Servei Català de Trànsit es reserva el dret de modificar qüestions relatives al recorregut quan existeixin raons que justifiquin aquests canvis, informant l'organitzador i a tots els participants a la prova, ja sigui pels serveis de megafonia i/o mitjançant senyalitzacions durant el recorregut.

ARTICLES ADICIONALS: No

Data: Tarragona a

El President



Segell del Club



El Secretari



Federació Catalana Ciclisme

Data:



## RUTOMETRE

Marxa BTT Xtreme Torredembarra		
<b>DATA:</b>	11 Novembre 2018	
<b>Circuit</b>	llarg 61,3km 1300 d+	
km	Recorregut curt	HORA
0	Sortida - Bikepark Torredembarra	9:00
0,00	Sortida per porta de la brigada municipal	9:00
1,00	Sortida llançada per Carrer Sol Ponent del Poligon Roques Planes	9:00
3,00	Pujada cap a l'Ermida d'Altafulla	09:10
9,20	Avituallament d'anada i tornada La Riera	09:25
11,00	Pujada "la Romana"	09:30
18,80	Avituallament - Camp de Golf abans de pujada	10:10
19,50	Separació curta - llarga	10:20
20,20	Sant Simplicí	10:25
37,00	Inici pujada Gurugú	11:00
40,00	Avituallament Mas Enric, pont autopista	11:05
47,00	Pas per sota AP7 i sector del Medol	11:25
49,00	Es torna a juntar curta i llarga	11:25
52,90	Avituallament - de tornada de la Riera	11:35
56,00	Diferenciació tècnica per circuit llarg del km 56 a 57,8 Pujada "Toro"	11:45
59,70	Arribada al Bikepark, circuit tècnic	12:00
61,30	Arribada Final	12:00

Tant al poligon Roques planes de Torredembarra com als kms 2,3 - 3 i 5 que són els punts on s'apropa a camí asfaltat o carrer, hi haurà policia local  
Aquests punts s'on d'anada i tornada

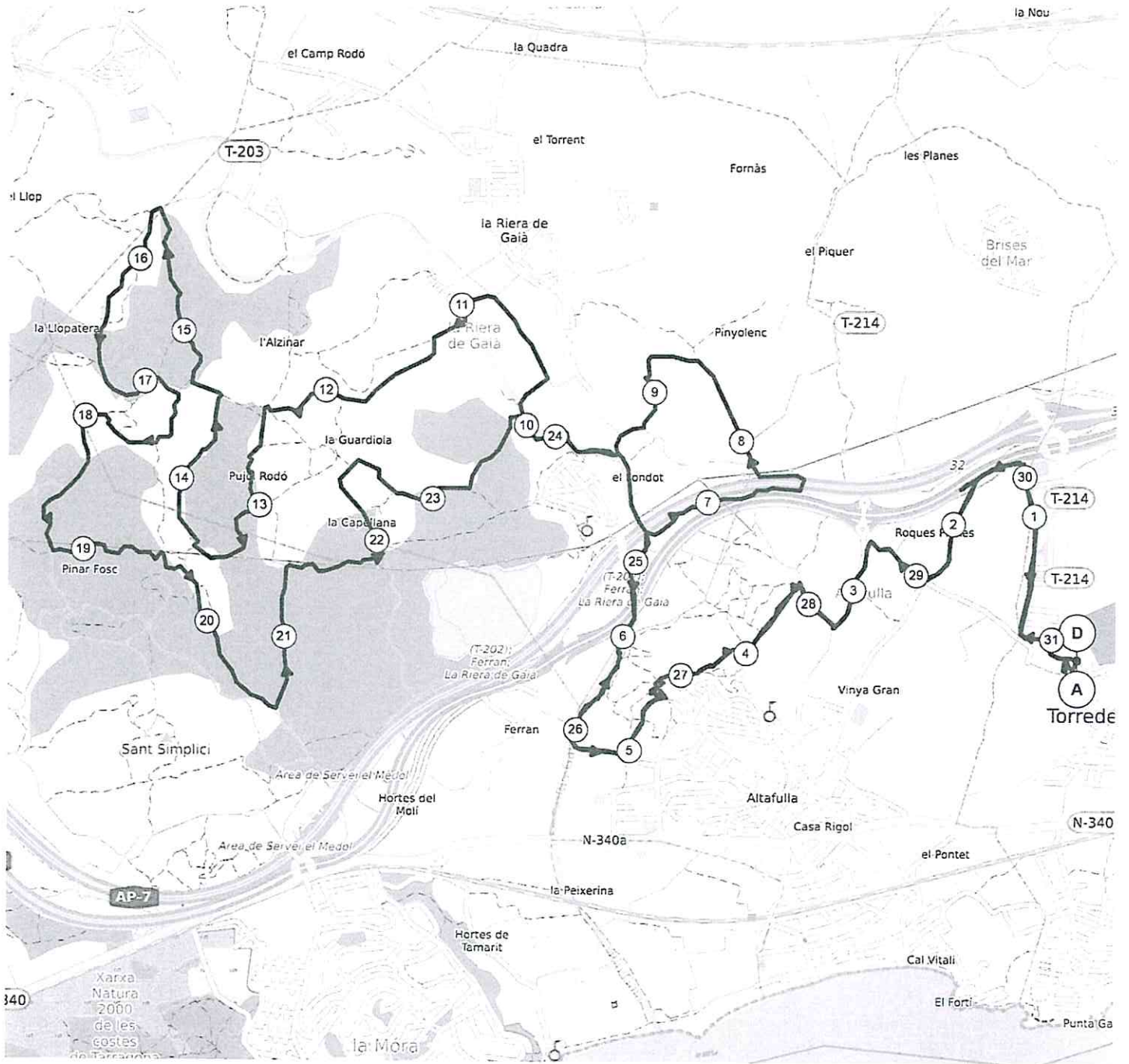

<5% <7% <10% <15% >15%

## RUTOMETRE

	Marxa BTT Xtreme Torredembarra	
<b>DATA:</b>	11 Novembre 2018	
<b>Circuit</b>	curt 31,6km 560 d+	
<b>km</b>	<b>Recorregut curt</b>	<b>HORA</b>
0	Sortida - Bikepark Torredembarra	9:00
0,00	Sortida per porta de la brigada municipal	9:00
1,00	Sortida llançada per Carrer Sol Ponent del Poligon Roques Planes	9:00
3,00	Pujada cap a l'Ermida d'Altafulla	09:10
9,20	Avituallament d'anada i tornada La Riera	09:25
11,00	Pujada "la Romana"	09:30
18,80	Avituallament - Camp de Golf abans de pujada	10:10
19,50	Separació curta - llarga	10:20
20,60	Es torna a juntar curta i llarga	10:20
24,30	Avituallament - de tornada de la Riera	10:45
31,00	Arribada al Bikepark, circuit tècnic	11:00
31,60	Arribada Final	11:00

Tant al poligon Roques planes de Torredembarra com als kms 2,3 - 3 i 5 que són els punts on s'apropa a camí asfaltat o carrer, hi haurà policia local  
Aquests punts s'on d'anada i tornada

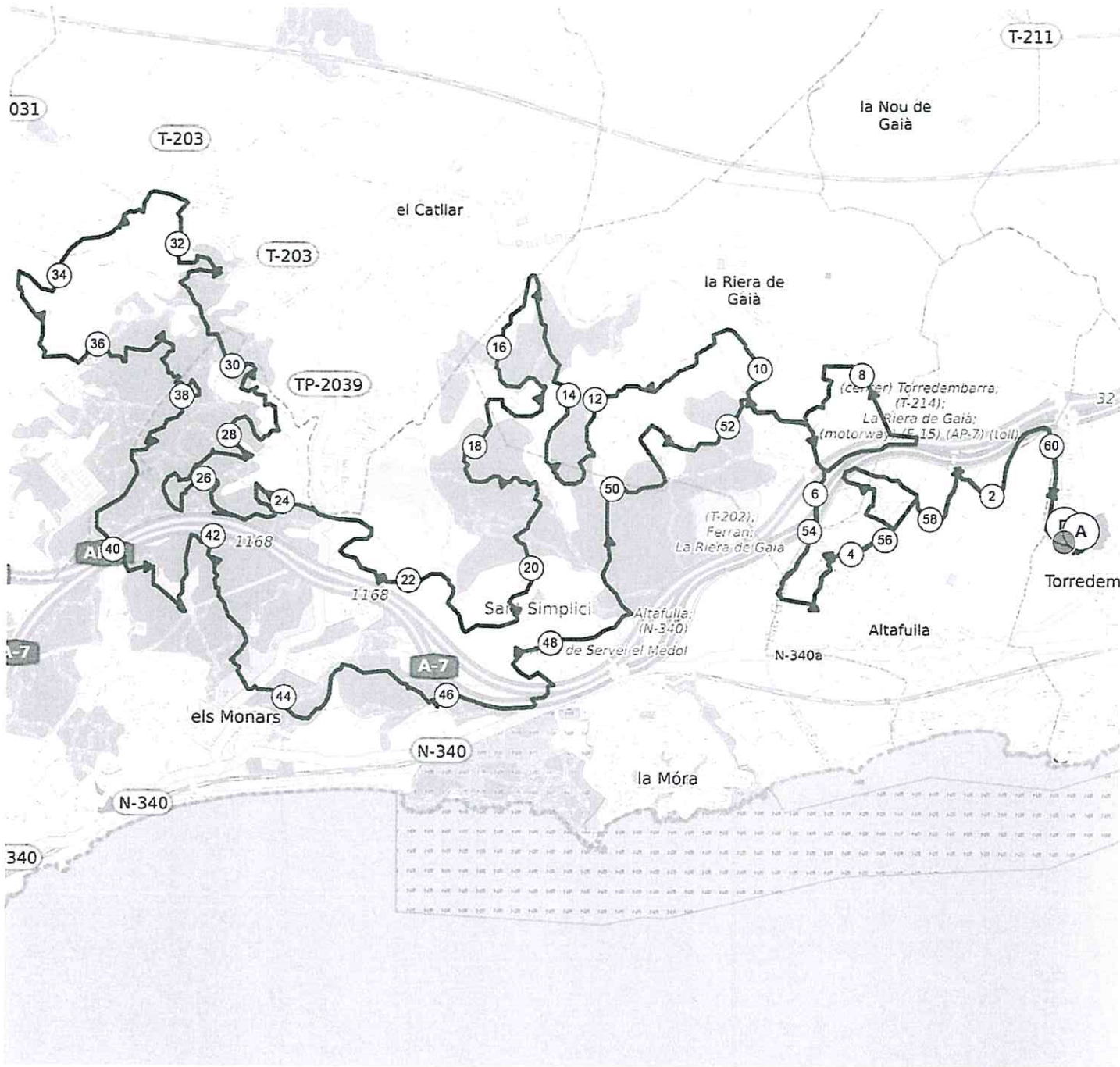

<5% <7% <10% <15% >15%

