

PEDALS DE TROS CURTA (29kms)

km	CODI CRTA.	RECORREGUT	VELOCITAT MITJA		
			10	15	20
		DATA: 18-10-2015			
0		Plaça Major	8:30	8:30	8:30
0,5		Passeig de la Muralla	8:33	8:32	8:31
0,6		Creuament carretera B-220; T-220. 0,4 punt quilòmetre de la carretera	8:33	8:32	8:31
0,6		Camí Polígon,	8:33	8:32	8:31
1,9		Gir a la dreta (queixal de la bruixa). A 200 metres gir a l'esquerra. Seguir pista forestal.	8:41	8:37	8:35
3,5		Gir a la l esquerra camí mitja pujada	8:51	8:44	8:40
4,9		Gir a la dreta per la rassa de la Font de l'Arç	8:59	8:49	8:44
7,1		Gir a l'esquerra, pista de Bellprat	9:12	8:58	8:51
7,3		Gir a la dreta entrada camí	9:13	8:59	8:51
8,3		Gir a la dreta, camí d'Almenara	9:19	9:03	8:54
8,6		Entrar corriol Bolet de Soca	9:21	9:04	8:55
9,8		Sortida corriol, gir esquerra camí de l'Estaca	9:28	9:09	8:59
10,1		Entrada corriol de l'Estaca	9:30	9:10	9:00
10,5		Gir a l'esquerra. Agafem camí de l'Estaca	9:33	9:12	9:01
11,1		Gir a la dreta i entrada corriol Almenara 2.	9:36	9:14	9:03
11,9		Sortida corriol, agafem camí del mig Can Cartró	9:41	9:17	9:05
12,8		Gir a la dreta pista direcció Bellprat	9:46	9:21	9:08
13,4		Avituallament a Bellpart. Gir a la dreta pista Bellprat-Aguiló	9:50	9:23	9:10
14,2		Gir a l'esquerra, camí de la Gossera	9:55	9:26	9:12
15,5		Gir a l'esquerra, corriol de la Gossera	10:03	9:32	9:16
16,7		Gir a la dreta, pista	10:10	9:36	9:20
17,2		Gir a l'esquerra entrada corriol Peus de Senglar 1.	10:13	9:38	9:21
17,8		Gir a la dreta, camí	10:16	9:41	9:23
18,3		Gir a l'esquerra per sobre el pont del Torrent dels Farriols	10:19	9:43	9:24
18,5		Entrada corriol Peus de Senglar 2.	10:21	9:44	9:25
19,2		Gir a l'esquerra pujada pista Coll Roig	10:25	9:46	9:27
20,2		Gir a dreta, entrada corriol Granjes del Bordes	10:31	9:50	9:30
21,4		Final corriol,	10:38	9:55	9:34
		Creuament Crta. T-220 (Crta. De la Llacuna).			
		"km. 3,1 punt quilomètric de la carretera"			
21,4	T-220		10:38	9:55	9:34
21,65		Gir esquerra entrada corriol Mas Montull	10:39	9:56	9:34
22		Gir a la dreta i agafem camí de la Punta Alta	10:42	9:58	9:36
22,4		entrada corriol del Tiger	10:44	9:59	9:37
22,9		entrada corriol del Bosquet	10:47	10:01	9:38
23,4		gir esquerra pujada corriol del Sanchez	10:50	10:03	9:40
24,1		gir a la dreta i agafem corriol de la Rassa del Bon Nom	10:54	10:06	9:42
25,5		gir a l'esquerra i seguim corriol del Turó de la Borda de la Farrera	11:03	10:12	9:46
26,2		Gir a l'esquerra i agafem corriol de la Capelleta	11:07	10:14	9:48
27,5		Capelleta St. Magí i gir a l'esquerra per agafar corriol dels Horts	11:15	10:20	9:52
27,9		gir a la dreta i agafem camí del Molí del Sol	11:17	10:21	9:53
28,1		gir a la dreta i Passeig de la Muralla	11:18	10:22	9:54
28,6		gir a lesquerra i pujada Cal Niolet pel carrer dels Jueus	11:21	10:24	9:55
29		Plaça Major. Final	11:24	10:26	9:57

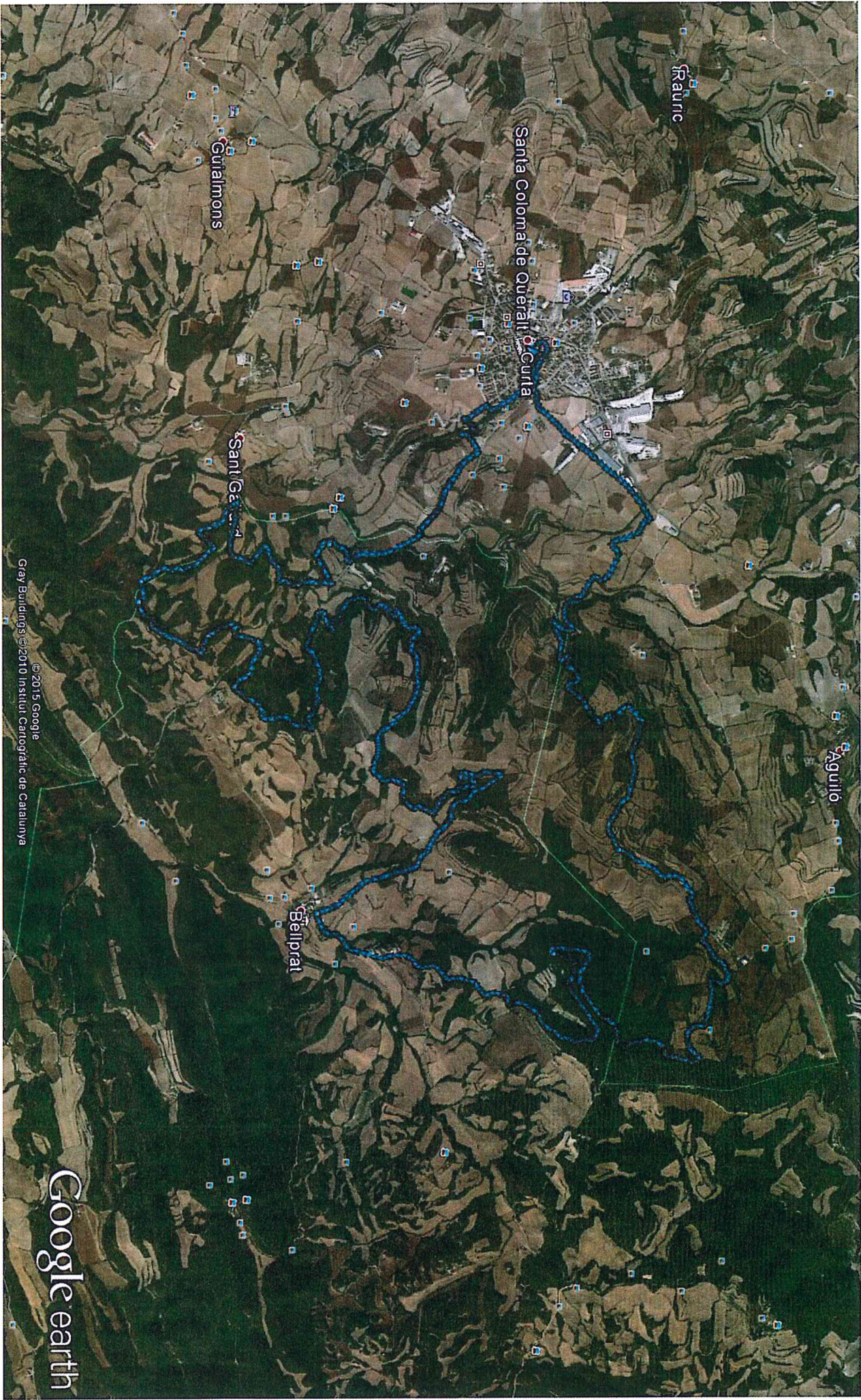

© 2015 Google  
Gray Buildings © 2010 Institut Cartogràfic de Catalunya

Google earth

Google earth

millas  
km



6

4



PEDALS DE TROS LLARGA (54kms)

km	CODI CRTA.	DATA: 18-10-2015 RECORREGUT	VELOCITAT MITJA		
			10	15	20
0		Plaça Major	8:30	8:30	8:30
0,5		Passeig de la Muralla	8:33	8:32	8:31
0,6		Creuament carretera B-220; T-220. 0,4 punt quilòmetre de la carretera	8:33	8:32	8:31
0,6		Camí Polígon,	8:33	8:32	8:31
1,9		Gir a la dreta (queixal de la bruixa). A 200 metres gir a l'esquerra. Seguir pista forestal.	8:41	8:37	8:35
3,5		Gir a la l esquerra camí mitja pujada	8:51	8:44	8:40
4,9		Gir a la dreta per la rassa de la Font de l'Arç	8:59	8:49	8:44
7,1		Gir a l'esquerra, pista de Bellprat	9:12	8:58	8:51
7,3		Gir a la dreta entrada camí	9:13	8:59	8:51
8,3		Gir a la dreta, camí d'Almenara	9:19	9:03	8:54
8,6		Entrar corriol Bolet de Soca	9:21	9:04	8:55
9,8		Sortida corriol, gir esquerra camí de l'Estaca	9:28	9:09	8:59
10,1		Entrada corriol de l'Estaca	9:30	9:10	9:00
10,5		Gir a l'esquerra. Agafem camí de l'Estaca	9:33	9:12	9:01
11,1		Gir a l'esquerra i pujada pel camí de l'estaca	9:36	9:14	9:03
11,3		Entrada corriol "locus"	9:37	9:15	9:03
11,6		Gir a la dreta camí	9:39	9:16	9:04
13,4		Avituallament a Bellpart. Gir a la dreta pista Bellprat-Aguiló	9:50	9:23	9:10
12		Gir a l'esquerra, camí de can Cartro	9:42	9:18	9:06
12,2		Gir a l'esquerra, corriol dels Tiraboixons	9:43	9:18	9:06
13,2		Gir a la dreta, camí de la casa de l'Abre	9:49	9:22	9:09
14		Gir a l'esquerra entrada corriol paral.lel Pista	9:54	9:26	9:12
14,4		continuem per corriol Barranc de l'Infern	9:56	9:27	9:13
16,6		Gir a la dreta per agafar camí	10:09	9:36	9:19
18,2		Avituallament i gir a la dreta entrada pista GR Bellpart- Tous	10:19	9:42	9:24
21,7		Gir a l'esquerra corriol Cal Caselles	10:40	9:56	9:35
24,7		Gir a la dreta i pista Vella Agulla Grossa	10:58	10:08	9:44
25,2		Gir a la dreta GR fins Castell de Queralt	11:01	10:10	9:45
28,4		Ermita Castell de Queralt i continuem recte per GR	11:20	10:23	9:55
31,4		Travessem Torrent de Riudeboix i agafem pista Bellpart cap a la dreta	11:38	10:35	10:04
32,3		Bellpart. Avituallament	11:43	10:39	10:06
32,4		Gir a l'esquerra, camí de la Gossera	11:44	10:39	10:07
34,5		Gir a l'esquerra, corriol de la Gossera	11:57	10:48	10:13
35,7		Gir a la dreta, pista	12:04	10:52	10:17
36,2		Gir a l'esquerra entrada corriol Peus de Senglar 1.	12:07	10:54	10:18
36,7		Gir a la dreta, camí	12:10	10:56	10:20
37,2		Gir a l'esquerra per sobre el pont del Torrent dels Farriols	12:13	10:58	10:21
37,5		Entrada corriol Peus de Senglar 2.	12:15	11:00	10:22
38,1		Gir a l'esquerra pujada pista Coll Roig	12:18	11:02	10:24
39,2		Gir a dreta, entrada corriol Granjes del Bordes	12:25	11:06	10:27
40,2		Final corriol, Creuament Crta. T-220 (Crta. De la Llacuna). "km. 3,1 punt quilomètric de la carretera"	12:31	11:10	10:30
40,2	T-220		12:31	11:10	10:30
40,5		Gir esquerra entrada corriol Mas Montull	12:33	11:12	10:31
40,9		Gir a la dreta i agafem camí de la Punta Alta	12:35	11:13	10:32
41,2		entrada corriol del Tiger	12:37	11:14	10:33
41,6		entrada corriol del Bosquet	12:39	11:16	10:34
42,2		gir esquerra pujada corriol del Sanchez	12:43	11:18	10:36
42,8		gir a la dreta i agafem corriol de la Rassa del Bon Nom	12:46	11:21	10:38
44,5		gir a l'esquerra i seguim corriol del Turó de la Borda de la Farrera	12:57	11:28	10:43
44,9		Avituallament	12:59	11:29	10:44
45		entrada al corriol de la Capelleta	13:00	11:30	10:45
45,7		gir a la dreta, Dipòsit i camí de les Granjes d'en Solé	13:04	11:32	10:47
45,9		pas soterrat carretera T-220	13:05	11:33	10:47
46		pujada Farriols	13:06	11:34	10:48
46,8		gir a l'esquerra per camí del Torrent del Claret	13:10	11:37	10:50
48,1		gir a l'esquerra i agafem camí del Queixal de la Bruixa	13:18	11:42	10:54
49,4		gir a l'esquerra entrada corriol Mas d'en Brians	13:26	11:47	10:58
50,8		gir a l'esquerra per Camí de les Forques	13:34	11:53	11:02
51,5		creuament carrer carretara de la Llacuna	13:39	11:56	11:04
52		gir a la dreta Passeig de la Muralla	13:42	11:58	11:06
52,9		pujada Cal Niolet per camí dels Jueus	13:47	12:01	11:08
53,5		Plaça Major Arribada	13:51	12:04	11:10



Google earth

miles  
km



© 2015 Google  
Gray Buildings © 2010 Institut Cartogràfic de Catalunya  
Valldeperes

Google earth

PEDALS DE TROS XTREM (85kms)

km	CODI CRTA.	DATA:18-10-2015 RECORREGUT	VELOCITAT MITJA		
			10	15	20
0		Plaça Major	8:00	8:00	8:00
0,5		Passeig de la Muralla	8:03	8:02	8:01
0,6		Creuament carretera B-220; T-220. 0,4 punt quilòmetre de la carretera	8:03	8:02	8:01
0,6		Camí Polígon,	8:03	8:02	8:01
1,9		Gir a la dreta (queixal de la bruixa). A 200 metres gir a l'esquerra. Seguir pista forestal.	8:11	8:07	8:05
3,5		Gir a la l esquerra camí mitja pujada	8:21	8:14	8:10
4,9		Gir a la dreta per la rassa de la Font de l'Arç	8:29	8:19	8:14
7,1		Gir a l'esquerra, pista de Bellprat	8:42	8:28	8:21
7,3		Gir a la dreta entrada camí	8:43	8:29	8:21
8,3		Gir a la dreta, camí d'Almenara	8:49	8:33	8:24
8,6		Entrar corriol Bolet de Soca	8:51	8:34	8:25
9,8		Sortida corriol, gir esquerra camí de l'Estaca	8:58	8:39	8:29
10,1		Entrada corriol de l'Estaca	9:00	8:40	8:30
10,5		Gir a l'esquerra. Agafem camí de l'Estaca	9:03	8:42	8:31
11,1		Gir a l'esquerra i pujada pel camí de l'Estaca	9:06	8:44	8:33
11,3		Entrada corriol "locus"	9:07	8:45	8:33
11,6		Gir a la dreta camí	9:09	8:46	8:34
13,4		Avituallament a Bellpart. Gir a la dreta pista Bellprat-Aguiló	9:20	8:53	8:40
12		Gir a l'esquerra, camí de can Carro	9:12	8:48	8:36
12,2		Gir a l'esquerra, corriol dels Tiraboixons	9:13	8:48	8:36
13,2		Gir a la dreta, camí de la casa de l'Abre	9:19	8:52	8:39
14		Gir a l'esquerra entrada corriol paral.lel Pista	9:24	8:56	8:42
4,4		continuem per corriol Barranc de l'Infern	8:26	8:17	8:13
16,6		Gir a la dreta per agafar camí	9:39	9:06	8:49
18,2		Avituallament i gir a l'esquerra entrada pista GR Bellpart- Tous	9:49	9:12	8:54
19,1		Davant de Cal Tomas, entrada a la dreta corriols dels Bonys	9:54	9:16	8:57
22,7		Gir a l'esquerra i entrada pista	10:16	9:30	9:08
22,8		gir a la dreta entrada corriol	10:16	9:31	9:08
24,7		gir a la dreta camí de Cal Porcel	10:28	9:38	9:14
25,5		pujada Atmetllers dels Junquers	10:33	9:42	9:16
27,2		gir a l'esquerra entrada Quells 2	10:43	9:48	9:21
28		creuament pista Cal Lopez Aubreda	10:48	9:52	9:24
29,3		gir a la dreta entrada corriol de la Lluna	10:55	9:57	9:27
30,2		entrada camí i gir a la dreta seguim pista	11:01	10:00	9:30
30,7		corriol Aubreda	11:04	10:02	9:32
31,7		gir a l'esquerra camí de Tous	11:10	10:06	9:35
32,8		gir a l'esquerra entrada sendero Riera de Roqueta	11:16	10:11	9:38
33,4		gir a la dreta i agafar camí de Cal Vidal	11:20	10:13	9:40
33,8		gir a la dreta camí de Mas Montserrat	11:22	10:15	9:41
34,6		gir a la dreta i entrada senderó de la Fou	11:27	10:18	9:43
35,2		gir a l'esquerra per camí de Cal Amigó	11:31	10:20	9:45
35,7		gir a la dreta per camí de Cal Amigó	11:34	10:22	9:47
36,7		Cal Amigó	11:40	10:26	9:50
37,1		entrada corriol de la Censada	11:42	10:28	9:51
39,3		Avituallament camí de la Fou Aubreda	11:55	10:37	9:57
43		gir a l'esquerra pista Cal Menjapalla	12:18	10:52	10:09
43,4		gir a la dreta i entrada pista Roquetes	12:20	10:53	10:10
44		entrada corriol del Castell de Roqueta	12:24	10:56	10:12
45,5		entrada pista Cal Maginet	12:33	11:02	10:16
46,3		gir a la dreta camí Panta de Tous	12:37	11:05	10:18
47		entrada senderó de les Arrels	12:42	11:08	10:21
48,7		gir a la dreta i entrada camí	12:52	11:14	10:26
50,5		gir a l'esquerra i entrada pista Bellprat a Tous	13:03	11:22	10:31
53,7		Gir a l'esquerra corriol Cal Caselles	13:22	11:34	10:41
56,7		Gir a la dreta i pista Vella Agulla Grossa	13:40	11:46	10:50
57		Avituallament	13:42	11:48	10:51
57,3		Gir a la dreta GR fins Castell de Queralt	13:43	11:49	10:51
60,5		Ermita Castell de Queralt i continuem recte per GR	14:03	12:02	11:01
63,5		Travessem Torrent de Riudeboix i agafem pista Bellpart cap a la dreta	14:21	12:14	11:10
64,6		Bellpart. Avituallament	14:27	12:18	11:13
64,7		Gir a l'esquerra, camí de la Gossera	14:28	12:18	11:14
66,6		Gir a l'esquerra, corriol de la Gossera	14:39	12:26	11:19
67,9		Gir a la dreta, pista	14:47	12:31	11:23
68,4		Gir a l'esquerra entrada corriol Peus de Senglar 1.	14:50	12:33	11:25
69		Gir a la dreta, camí	14:54	12:36	11:27
69,5		Gir a l'esquerra per sobre el pont del Torrent dels Farriols	14:57	12:38	11:28
69,8		Entrada corriol Peus de Senglar 2.	14:58	12:39	11:29
70,4		Gir a l'esquerra pujada pista Coll Roig	15:02	12:41	11:31
71,3		Gir a dreta, entrada corriol Granjes del Bordes	15:07	12:45	11:33
72,5		Final corriol,	15:15	12:50	11:37
		Creuament Crta. T-220 (Crta. De la Llacuna).			
		"km. 3,1 punt quilomètric de la carretera"			
	T-220		8:00	8:00	8:00
72,8		Gir esquerra entrada corriol Mas Montull	15:16	12:51	11:38
73,1		Gir a la dreta i agafem camí de la Punta Alta	15:18	12:52	11:39
73,5		entrada corriol del Tiger	15:21	12:54	11:40
74		entrada corriol del Bosquet	15:24	12:56	11:42
74,5		gir esquerra pujada corriol del Sanchez	15:27	12:58	11:43
75,1		gir a la dreta i agafem corriol de la Rassa del Bon Nom	15:30	13:00	11:45
77		gir a l'esquerra i seguim corriol del Turó de la Borda de la Farrera	15:42	13:08	11:51
77,1		Avituallament	15:42	13:08	11:51
77,2		entrada al corriol de la Capelleta	15:43	13:08	11:51
78		gir a la dreta, Dipòsit i camí de les Granjes d'en Solé	15:48	13:12	11:54
78,5		pas soterrat carretera T-220	15:51	13:14	11:55
79		pujada Farriols	15:54	13:16	11:57
79,2		gir a l'esquerra per camí del Torrent del Claret	15:55	13:16	11:57
80,5		gir a l'esquerra i agafem camí del Queixal de la Bruixa	16:03	13:22	12:01
81,8		gir a l'esquerra entrada corriol Mas d'en Brians	16:10	13:27	12:05
83,2		gir a l'esquerra per Camí de les Forques	16:19	13:32	12:09
84		creuament carrer carretera de la Llacuna	16:24	13:36	12:12
84,2		gir a la dreta Passeig de la Muralla	16:25	13:36	12:12
84,5		pujada Cal Niolet per camí dels Jueus	16:27	13:38	12:13
85		Plaça Major Arribada	16:30	13:40	12:15

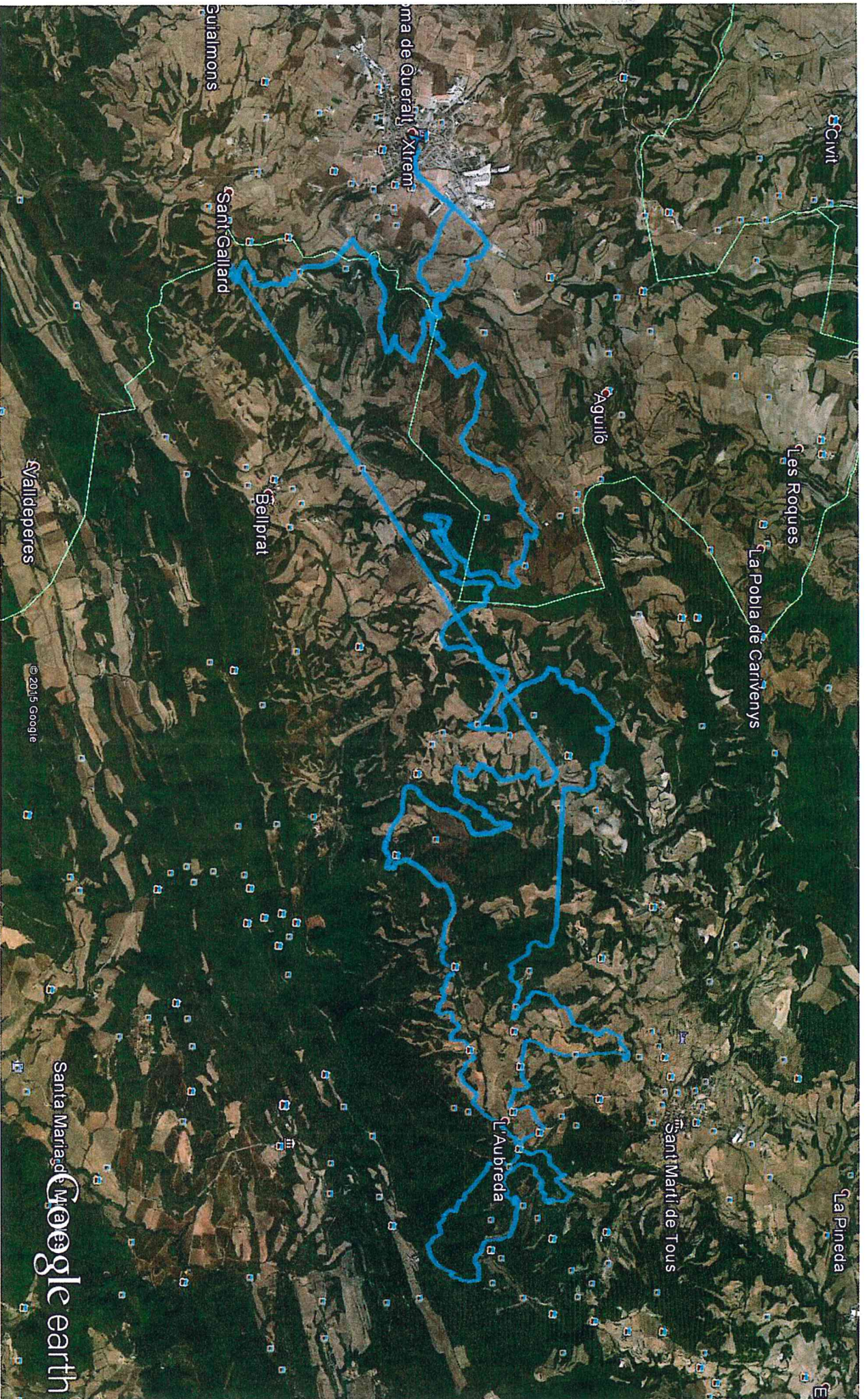

Google earth

millas  
km



Santa Maria de  
Google earth