

1ª CLÀSSICA  
XAVIER TONDO  
CAT. 1.12.1  
ELITE Y SUB23  
COPA ESPAÑA

VALLS  
10 DE ABRIL 2016



# HOTEL H CLASS VALLS

Un luxe al teu abast

[www.hotelclassvalls.com](http://www.hotelclassvalls.com)



Pg. President Tarradellas s/n  
43800 Valls Tarragona  
Tel: +34 977 608 090  
Info@hotelclassvalls.com



[www.facebook.com/HotelClassValls](http://www.facebook.com/HotelClassValls)  
twitter @hotelclassvalls



Planeta  
Kasteller



Pl. Sant Francesc, 3  
Tel. 977 61 20 89

C/Vallvera, 11  
Tel. 977 60 62 48

Colaboran:



Federació Catalana  
de Ciclisme



facebook

<https://www.facebook.com/clasicaXTV>

twitter

<https://www.twitter.com/clasicaXTV>



# Albert Batet i Canadell

## Alcalde de Valls

Valls, ciutat que estima l'esport i amb una llarga tradició ciclista, se sent orgullosa d'acollir la celebració de la Copa - "Clàssica Xavi Tondo". La nostra ciutat ha estat la seu des de fa temps esdeveniments en el món del ciclisme i compta amb una àmplia afició i amb nombroses entitats que han promogut la pràctica d'aquest esport. La Copa serà una nova oportunitat per reconèixer a totes les persones que hi han contribuït i recordar, a la vegada, a grans persones i a grans ciclistes vallencs, entre ells l'estimat Xavier Tondo i Volpini que donarà nom a la prova per la nostra ciutat.

Vull donar la més calurosa de les benvingudes als esportistes, mitjans de comunicació i a totes les persones vinculades a la Copa i que ens visitaran. Som una ciutat coneguda arreu per ser el Km0 del món casteller, una tradició nascuda a Valls i que ha esdevingut Patrimoni Immaterial de la Humanitat per la Unesco. Els castells són exemple al món de solidaritat entre els homes i dones, de companyerisme i de fer pinya per sumar a tothom, valors essencials per superar reptes en tots els àmbits de la vida

Són vincles que els vallencs i vallenques ens sentim com a propis, que formen part de la nostra manera de ser, i que expliquen també la nostra estima pel món de l'esport i per uns valors que tots compartim de superació i d'integració. De ben segur que tots els que participeu en la Copa, podreu descobrir la nostra ciutat i aquesta profunda estima que tenim per l'esport i el ciclisme.

A tots vosaltres, amics de la Copa, benvinguts a Valls

Valls, ciudad que ama el deporte y con una larga tradición ciclista, se siente orgullosa de acoger la celebración de la Copa - "Clásica Xavi Tondo". Nuestra ciudad ha sido en diversas ocasiones sede de acontecimientos ciclistas y cuenta con una amplia afición, así como numerosas entidades y asociaciones que han contribuido a la promoción de la práctica de este deporte. La Copa será una nueva oportunidad para reconocer a todas las personas que han contribuido a que esto sea posible y también para recordar a grandes personas y grandes ciclistas vallenses, entre ellos al querido Xavier Tondo i Volpini que dará nombre a la prueba por nuestra ciudad.

Quisiera dar la más calurosa de las bienvenidas a los deportistas, medios de comunicación y a todas las personas vinculadas a la Copa que nos visitaran. Somos una ciudad conocida por ser el Km0 del mundo de los "castells", una tradición nacida en Valls hace más de dos siglos y que se ha convertido en Patrimonio Immaterial de la Humanidad por la Unesco. Els "castells" son ejemplo al mundo de solidaridad, de compañerismo y de suma de hombres y mujeres, valores esenciales para superar retos en todos los ámbitos de la vida.

Son vínculos que los vallenses nos sentimos como propios, que forman parte de nuestra manera de ser, y que explican también nuestra estima por el mundo del deporte y por unos valores que todos compartimos de superación y integración. Seguro que todos los que participáis en la Copa, tendréis la oportunidad de descubrir nuestra ciudad y este profundo aprecio que tenemos por el ciclismo y el deporte en general.

A todos vosotros, amigos de la Copa, bienvenidos a Valls

**Montaje de escenarios,  
palcos, gradas, sillas,  
mesas y adornos de salón  
para fiestas**



**novapracosa**  
[IMPORT EXPORT]

Ctra. Nacional II - Km. 452 · 25180 ALCARRÀS (Lleida)  
Tel. 973 79 17 67 · Fax 973 79 52 16 · [www.novapracosa.cat](http://www.novapracosa.cat)



# **Eduard González i Ribas**

## **President del Patronat Municipal d'Esports de Valls**

### Presidente del Patronato Municipal de Deportes de Valls

Pel Patronat Municipal d'Esports de Valls i per la gran família del ciclisme a la nostra ciutat és tot un honor acollir la cursa de la Copa. En els últims anys, Valls ha estat la seu de competicions de primer nivell com la Volta Catalunya i la Vuelta que han tingut una excel·lent acollida per tots i la celebració aquest 2016 de la Copa, principal competició amateur a l'Estat, es converteix en una excel·lent oportunitat també per promocionar el ciclisme que a Valls ha comptat sempre amb una llarga tradició i un bon nombre de practicants i aficionats.

Tots els que s'acosteu a Valls podreu conèixer de primer mà, precisament, l'estima que tots tenim per l'esport i, molt particularment, pel ciclisme amateur. Els clubs i associacions ciclistes vallencs han esdevingut el motor principal que, al llarg de tot aquest temps, han ajudat de manera decidida a fomentar aquest esport i que han fet possible que les celebracions de competicions a la nostra ciutat siguin sobretot una festa ciutadana.

Voldria reconèixer, des d'aquestes línies, a l'organització per haver batejat la prova de Valls com a Clàssica Xavi Tondo, una magnífica iniciativa per retre homenatge a un gran ciclista nascut a Valls. El recorregut de la Copa al llarg de carreteres i paisatges pels que entrenava el Xavi i en els es va fer gran, serà una bona manera de recordar a una excel·lent persona que sempre va portar el nom de la ciutat al cor i que és exemple per a tots.

En aquest sentit, el nostre sincer agraïment a la gent de Valls i també de fora que han fet possible que la Copa - "Clàssica Xavi Tondo" se celebri a la nostra ciutat.

Para el Patronato Municipal de Deportes de Valls y para la gran familia del ciclismo en nuestra ciudad es todo un honor acoger la celebración de la Copa. En los últimos años, Valls ha sido sede de competiciones de primer nivel como la Volta Catalunya i la Vuelta, con una gran acogida, y la celebración este 2016 de la Copa, principal competición amateur, se convierte en una excelente oportunidad también para promocionar el ciclismo que en Valls ha contado siempre con una dilatada tradición y una gran afición.

Todos los que os acerquéis a Valls podréis conocer precisamente la estima que todos tenemos por el deporte y en particular por el ciclismo amateur. Los clubs y asociaciones ciclistas vallenses han sido el motor principal que, a lo largo de todo este tiempo, han ayudado de manera decidida a fomentar este deporte y que han hecho posible que las celebraciones de competiciones en nuestra ciudad sean sobretodo fiestas ciudadanas.

Quisiera reconocer a la organización haber bautizado la prueba de Valls como Clásica Xavi Tondo, una magnífica iniciativa para homenajear a un gran ciclista nacido en Valls. El recorrido de la Copa a lo largo de las carreteras y paisajes por los que entrenaba Xavi y en los que se hizo mayor, será una buena manera de recordar a una excelente persona que siempre llevó el nombre de la ciudad en el corazón y que fue ejemplo para todos.

En este sentido, nuestro sincero agradecimiento a la gente de Valls i también de fuera que ha hecho posible que la Copa - "Clásica Xavi Tondo" se celebre en nuestra ciudad.

# FELIX HOTEL

Carretera de Tarragona Km.17, 43800 – VALLS

Telf. +34 977 609090 - hotel@felixhotel.net

[www.felixhotel.net](http://www.felixhotel.net)

## serret electrònica

**PODEN CONTACTAR-NOS A:**

c/ Licoristes 22, nau 6 • Pol. Ind. Valls

Tlf: 977603356 • Fax: 977605582

### ESPECIALISTES EN CAR-AUDIO

EQUIPEM EL SEU AUTOMÒBIL AMB ELS MILLORS EQUIPS DE  
SO, MULTIMÈDIA, MANS LLIURES BLUETOOTH O NAVEGACIÓ

### ESPECIALISTES EN TELECOMUNICACIONS

INSTAL·LACIÓ/REPARACIÓ D'ANTENES TDT PER LA LLAR O COMUNITAT,  
ANTENES PARABÒLIQUES, PORTERS I VIDEOPORTERS AUTOMÀTICS,  
CENTRALS TELEFÒNIQUES, EQUIPS WALKIE-TALKIE O D'EMISSIÓ FM

### ESPECIALISTES EN SO PROFESSIONAL

VENDA I LLOGUER D'EQUIPS DE SO I LLUM PROFESSIONAL PER A  
CONCERTS, ACTES O FESTES PARTICULARS, VENDA I INSTAL·LACIÓ  
D'EQUIPS HI-FI PER A LA LLAR

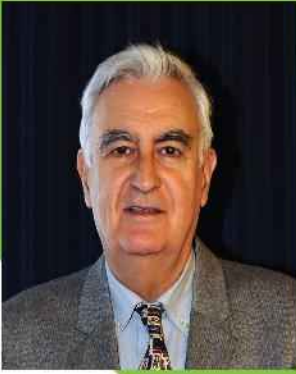

# Josep Bochaca

## President Federació Catalana de Ciclisme

## Presidente Federación Catalana de Ciclismo

La Copa d'Espanya Elit es va crear l'any 1999 amb l'objectiu d'estructurar la competició amb les millors proves i amb la participació dels millors equips. Al llarg dels anys les curses que la formen han anat canviant així com els esportistes i els diferents Equips Elit i Sots23, però l'esperit i l'objectiu de la Copa no ha variat.

Durant uns deu anys, la Cursa del Llobregat, organitzada pel CC Sant Boi va ser la única representant catalana a la Copa d'Espanya Elit però degut a la dificultat d'organització i al increment de costos, els últims anys no hem tingut cap cursa catalana inclosa a les 10 proves puntuables.

Per tant, hem d'estar d'enhorabona per aquesta iniciativa de la Secció Ciclista del Club Bàsquet Valls de posar en marxa la organització de la I Clàssica Xavi Tondo, primer pel que significa d'homenatge al gran ciclista que va ser l'estimat Xavi Tondo i segon per haver aconseguit entrar a la Copa d'Espanya Elit.

La celebració de la I Clàssica Xavi Tondo és un esdeveniment clau per a tornar a situar el ciclisme català i la ciutat de Valls dins del calendari estatal de ciclisme al màxim nivell, en una de les úniques curses a Catalunya on participaran els millors ciclistes amateurs.

La Federació Catalana de Ciclisme dóna tot el suport al equip d'organització de la Secció Ciclista del Club Bàsquet Valls i agraeix la col·laboració de les institucions, entitats i voluntaris que fan possible aquest gran esdeveniment ciclista.

Finalment volem donar la benvinguda a tots els Equips Elit participants i els seus acompanyants tot desitjant un gran èxit de participació i la millor competició esportiva que ens deixi a tots complaguts i ens emplaci per a noves edicions.

La Copa de España Élite se creó el año 1999 con el objetivo de estructurar la competición con las mejores pruebas y con la participación de los mejores equipos. A lo largo de los años las carreras que la forman han cambiado así como los deportistas y los diferentes equipos Élite y Sub23, pero el espíritu y el objetivo de la Copa no ha variado.

Durante unos diez años, la Carrera del Llobregat, organizada por el CC Sant Boi fue la única representante catalana en la Copa de España Élite pero debido a la dificultad de organización y al incremento de los costes, los últimos años no hemos tenido ninguna carrera catalana incluida en las 10 pruebas puntuables. Por lo tanto tenemos que estar de enhorabuena por esta iniciativa de la Secció Ciclista del Club Bàsquet Valls de poner en marcha la organización de la I Clásica Xavi Tondo, primero por lo que significa como homenaje al gran ciclista que fue el querido Xavi Tondo, y segundo por haber conseguido entrar en la Copa de España Élite.

La celebración de la I Clásica Xavi Tondo es un acontecimiento clave para volver a situar el ciclismo catalán y la ciudad de Valls dentro del calendario estatal de ciclismo al máximo nivel, en una de las únicas carreras a Cataluña donde participaran los mejores ciclistas amateurs.

La Federación Catalana de Ciclismo da todo el soporte al equipo de organización de la Secció Ciclista del Club Bàsquet Valls y agradece la colaboración de las instituciones, entidades i voluntarios que hacen posible este gran acontecimiento ciclista.

Finalmente queremos dar la bienvenida a todos los Equipos Élite participantes y a sus acompañantes deseando un gran éxito de participación y la mejor competición deportiva que nos deje a todos complacidos y nos emplace para nuevas ediciones.



Soluciones informáticas para empresas: servidores y workstations  
Mantenimientos integrales de redes informáticas y comunicaciones  
Videovigilancia y backups con encriptación en el Cloud  
Soluciones de movilidad y entornos industriales

[www.irtec.net](http://www.irtec.net) | [info@irtec.net](mailto:info@irtec.net)



**TITU** S.  
A.

TRANSPORTS i EMMAGATZEMATGES

**docks**  **valls** s.l  
serveis logístics

The logo for Docks Valls features a stylized orange cube with a white outline, positioned between the words "docks" and "valls".

Pol. industrial, c. Artesans, 4 | 43800 VALLS, Tarragona  
Tel. 977 605 152 - 977 600 965 | Fax 977 612 007  
[titu@transportstitu.com](mailto:titu@transportstitu.com) | [www.transportstitu.com](http://www.transportstitu.com)



# DIRECCIÓN Y ORGANIZACIÓN

## **Director General prueba**

Marcel Soriano

## **Coordinador general**

Jordi Massó

## **Director Organización**

Quim Royes

## **Adjunto Dirección General**

Pere Sans

## **Administradora**

Pili Tondo

## **Medicos Oficiales**

avpcValls

## **Delegado equipos y Vehículos**

Sergi Albareda

## **Responsable meta**

Promoevents

## **Delegado señalización**

Enric Menero

## **Oficina Permanente**

Emma Volpini

## **Fotografía Oficial**

Francesc Plana

## **Delegado Moto enlace**

Xavier Fàbregas

## **Foto Finish y clasificaciones**

Federació catalana Ciclisme

## **Maquetación y diseño gráfico**

Xavier Fàbregas

## **Logística**

Miguel A. Rojas

## **Producción TV**

TAC12

# JURADO TÉCNICO

## **Presidente**

Jose Eduardo López Lledó

## **Adjuntos**

Beatriz Bertomeu Bertomeu

Toni Miret Diaz

## **Juez de llegada**

Robert Benet Ballester

## **Arbitros**

German Dempere Guillermo

Roberto Del Amo Benito

## **Comisario Moto**

Adrià Casas Roige

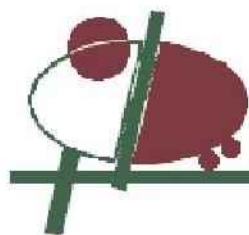

# EDISCAT

CONSULTING TECNICO DITECSA, S.L.

Carretera del Pla núm. 253, Nau D1  
e mail-anton.escarre@editecsa.com  
Telf.977 612341-Fax. 977 608980  
43800 VALLS (TARRAGONA)

## Ciclesport MARCOS VALLS

*La bicicleta , el nostre món...*

*...la nostra passió.*

## DIRECCIONES DE HOTELES

### **Hotel Class \*\*\***

Ctra.N-240, Passeig del President Tarradellas, 43800 Valls, Tarragona  
Tel: 977 608 090 <http://www.hotelclassvalls.com/>

### **Felix Hotel \*\*\***

Carretera N-240 KM.1743800 Valls, Tarragona  
Tel: 977 60 90 90 <http://felixhotel.net/>

### **Hotel Tarraco Park \*\*\*\***

Carretera de Valencia, 206, 43006 Tarragona  
Tel. 977 556 773 <http://www.hoteltarracopark.com/>

## CENTROS DE ASISTÉNCIA MÉDICA

### **Pius Hospital**

Plaça de Sant Francesc, 1 43800 **Valls**, Tarragona  
Tel: 977 61 30 00 Urgències: 977 61 20 20

### **Hospital Universitário Joan XXIII**

Carrer Dr. Mallafrè Guasch, 4 43005 **Tarragona**  
Tel: 977 29 58 00

### **Hospital Sant Pau i Santa Tecla**

Rambla Vella, 14, 43003 **Tarragona**  
Tel: 977 25 99 00

### **Hospital del Vendrell**

Carretera de Barcelona, s/n, 43700 **El Vendrell**, Tarragona  
Tel: 977 25 79 00

### **Hospital Universitari Sant Joan de Reus**

Av. del Dr. Josep Laporte, 2, 43204 **Reus**, Tarragona  
Tel: 977 31 03 00

# MAPA DEL RECORRIDO



## 2 vueltas - 41.05 kms

Valls - Puigpelat - Bràfim - El Pont d'Armentera - El Pla de Santa Maria - Valls (MV)

## 1 vuelta - 76.20 kms

Valls - Puigpelat - Bràfim - El Mirador del Penedès - La Juncosa del Montmell - Coll d'Arca (2a cat) - El Pla de Manlleu - Coll de la Torreta (3a cat) - Les Pobles - Santes Creus - El Pont d'Armentera - El Pla de Santa Maria - Valls

# PERFIL DEL RECORRIDO



## COLL D'ARCA (2a cat)

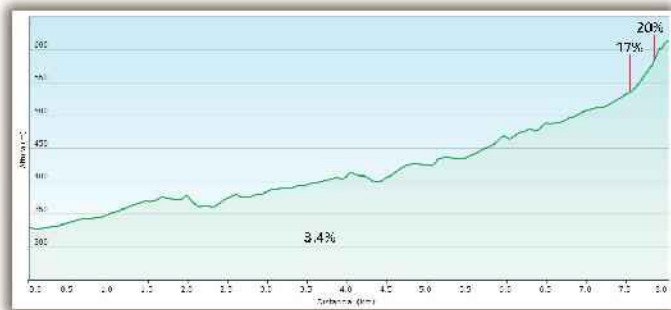

## COLL DE LA TORRETA (3a cat)



## Últimos 3 kilómetros



# RUTÓMETRO I CLÀSSICA XAVIER TONDO

Total (km)	Parcial (km)	Punto	Altura (mts)	38 kmh	40 kmh	42 kmh
0,00	0,00	<b>SALIDA - Pso. President Tarradellas</b>	235	10:00:00	10:00:00	10:00:00
0,60	0,60	Cruce derecha a N240	249	10:00:57	10:00:54	10:00:51
1,95	1,35	Rotonda N240 a C51 (Dir. Tarragona)	239	10:03:05	10:02:56	10:02:47
2,95	1,00	Cruce izq. C51 a TV2034 (Dir. Puigpelat)	220	10:04:39	10:04:26	10:04:13
5,65	2,70	Rotonda TV2034 (Dir. Vilabella)	224	10:08:55	10:08:29	10:08:04
6,95	1,30	Rotonda TV2034 (Dir. Vilabella)	257	10:10:58	10:10:26	10:09:56
8,95	2,00	Rotonda TV2034 a TP2031 (Dir. Brafim)	255	10:14:08	10:13:26	10:12:47
13,65	4,70	Rotonda TP2031 a C51 (Dir. Vila-Rodona)	260	10:21:33	10:20:29	10:19:30
24,05	10,40	<b>EL PONT D'ARMENTERA</b>	366	10:37:58	10:36:05	10:34:21
24,45	0,40	Cruce izq. TP2002 a C37 (Dir. Valls)	371	10:38:36	10:36:41	10:34:56
31,15	6,70	Rotonda C37 EL PLA DE SANTA MARIA (Dir. Valls)	371	10:49:11	10:46:44	10:44:30
37,55	6,40	<i>Rotonda C37 (Dir. Valls)</i>	260	10:59:17	10:56:20	10:53:39
38,55	1,00	Rotonda C37 a Ctra. Pla de Sta Maria	252	11:00:52	10:57:50	10:55:04
38,55	0,00	<b>VALLS</b>	252	11:00:52	10:57:50	10:55:04
39,65	1,10	Rotonda cementerio derecha (a Rafael de Casanova)	240	11:02:36	10:59:29	10:56:39
39,75	0,10	Cruce derecha a Molls de l'Estació	236	11:02:46	10:59:38	10:56:47
39,95	0,20	Cruce izq. A Francesc Gumà Ferran	229	11:03:05	10:59:56	10:57:04
41,05	1,10	<b>META VOLANTE (1r paso por meta)</b>	235	11:04:49	11:01:35	10:58:39
41,65	0,60	Cruce derecha a N240	249	11:05:46	11:02:29	10:59:30
43,00	1,35	Rotonda N240 a C51 (Dir. Tarragona)	239	11:07:54	11:04:30	11:01:26
44,00	1,00	Cruce izq. C51 a TV2034 (Dir. Puigpelat)	220	11:09:28	11:06:00	11:02:51
44,00	0,00	<b>INICIO ZONA AVITUALLAMIENTO</b>	220	11:09:28	11:06:00	11:02:51
45,00	1,00	<b>FINAL ZONA AVITUALLAMIENTO</b>	220	11:11:03	11:07:30	11:04:17
46,50	1,50	Rotonda TV2034 (Dir. Vilabella)	224	11:13:25	11:09:45	11:06:26
47,80	1,30	Rotonda TV2034 (Dir. Vilabella)	257	11:15:28	11:11:42	11:08:17
49,80	2,00	Rotonda TV2034 a TP2031 (Dir. Brafim)	255	11:18:38	11:14:42	11:11:09
54,50	4,70	Rotonda TP2031 a C51 (Dir. Vila-Rodona)	260	11:26:03	11:21:45	11:17:51
64,90	10,40	<b>EL PONT D'ARMENTERA</b>	366	11:42:28	11:37:21	11:32:43
65,30	0,40	Cruce izq. TP2002 a C37 (Dir. Valls)	371	11:43:06	11:37:57	11:33:17
72,00	6,70	Rotonda C37 EL PLA DE SANTA MARIA (Dir. Valls)	371	11:53:41	11:48:00	11:42:51
78,40	6,40	<i>Rotonda C37 (Dir. Valls)</i>	260	12:03:47	11:57:36	11:52:00
79,40	1,00	Rotonda C37 a Ctra. Pla de Sta Maria	252	12:05:22	11:59:06	11:53:26
79,40	0,00	<b>VALLS</b>	252	12:05:22	11:59:06	11:53:26
80,50	1,10	Rotonda cementerio derecha (a Rafael de Casanova)	240	12:07:06	12:00:45	11:55:00
80,60	0,10	Cruce derecha a Molls de l'Estació	236	12:07:16	12:00:54	11:55:09
80,80	0,20	Cruce izq. A Francesc Gumà Ferran	229	12:07:35	12:01:12	11:55:26
81,90	1,10	<b>META VOLANTE (2o paso por meta)</b>	235	12:09:19	12:02:51	11:57:00
82,45	0,55	Cruce derecha a N240	249	12:10:11	12:03:41	11:57:47
83,80	1,35	Rotonda N240 a C51 (Dir. Tarragona)	239	12:12:19	12:05:42	11:59:43
84,80	1,00	Cruce izq. C51 a TV2034 (Dir. Puigpelat)	220	12:13:54	12:07:12	12:01:09
84,80	0,00	<b>INICIO ZONA AVITUALLAMIENTO</b>	220	12:13:54	12:07:12	12:01:09
85,80	1,00	<b>FINAL ZONA AVITUALLAMIENTO</b>	220	12:15:28	12:08:42	12:02:34
87,30	1,50	Rotonda TV2034 (Dir. Vilabella)	224	12:17:51	12:10:57	12:04:43

88,60	1,30	Rotonda TV2034 (Dir. Vilabella)	257	12:19:54	12:12:54	12:06:34
90,60	2,00	Rotonda TV2034 a TP2031 (Dir. Brafim)	255	12:23:03	12:15:54	12:09:26
95,30	4,70	Rotonda TP2031 a C51 (Dir. El Vendrell)	260	12:30:28	12:22:57	12:16:09
100,10	4,80	Rotonda C-51 (Dir. El Vendrell)	318	12:38:03	12:30:09	12:23:00
102,10	2,00	Rotonda C-51 (Dir. La Juncosa del Montmell)	317	12:41:13	12:33:09	12:25:51
103,10	1,00	<b>MIRADOR DEL PENEDÉS</b>	333	12:42:47	12:34:39	12:27:17
103,10	0,00	<b>COMIENZA PUERTO</b>	333	12:42:47	12:34:39	12:27:17
107,40	4,30	Cruce derecha TV2401 (Dir. La Bisbal del Penedés)	413	12:49:35	12:41:06	12:33:26
107,80	0,40	Cruce izq. TV2401 (Dir. Aiguaviva)	405	12:50:13	12:41:42	12:34:00
108,60	0,80	Rotonda derecha (Dir. Aiguaviva)	437	12:51:28	12:42:54	12:35:09
111,40	2,80	<b>Puerto – COLL D'ARCA (2ª cat)</b>	614	12:55:54	12:47:06	12:39:09
114,00	2,60	Cruce derecha a TV2443 (Dir. Aiguaviva)	512	13:00:00	12:51:00	12:42:51
115,00	1,00	Cruce izq. TV2443 a TP-2442 (Dir. Pla de Manlleu)	478	13:01:35	12:52:30	12:44:17
116,80	1,80	<b>PLA DE MANLLEU</b>	481	13:04:25	12:55:12	12:46:51
116,80	0,00	<b>COMIENZA PUERTO</b>	481	13:04:25	12:55:12	12:46:51
123,00	6,20	Cruce izq. T244 a TV2441 (Dir. Santes Creus)	634	13:14:13	13:04:30	12:55:43
126,40	3,40	<b>Puerto – COLL DE LA TORRETA (3ª Cat)</b>	711	13:19:35	13:09:36	13:00:34
132,00	5,60	<b>LES POBLES</b>	463	13:28:25	13:18:00	13:08:34
136,90	4,90	<b>SANTES CREUS</b>	317	13:36:09	13:25:21	13:15:34
137,40	0,50	Cruce derecha TV2441 a TP-2002 (Dir. Pont d'Armentera)	300	13:36:57	13:26:06	13:16:17
138,00	0,60	<b>FINAL AVITUALLAMIENTO LIQUIDO</b>	310	13:37:54	13:27:00	13:17:09
141,10	3,10	<b>EL PONT D'ARMENTERA</b>	366	13:42:47	13:31:39	13:21:34
141,40	0,30	Cruce izq. TP2002 a C37 (Dir. Valls)	371	13:43:16	13:32:06	13:22:00
148,20	6,80	Rotonda C37 EL PLA DE SANTA MARIA (Dir. Valls)	371	13:54:00	13:42:18	13:31:43
154,60	6,40	Rotonda C37 (Dir. Valls)	260	14:04:06	13:51:54	13:40:51
155,60	1,00	Rotonda C37 a Ctra. Pla de Sta Maria	252	14:05:41	13:53:24	13:42:17
155,60	0,00	<b>VALLS</b>	252	14:05:41	13:53:24	13:42:17
156,60	1,00	Rotonda cementerio derecha (a Rafael de Casanova)	240	14:07:16	13:54:54	13:43:43
156,70	0,10	Cruce derecha a Molls de l'Estació	236	14:07:25	13:55:03	13:43:51
157,00	0,30	Cruce izq. A Francesc Gumà Ferran	229	14:07:54	13:55:30	13:44:17
158,00	1,00	<b>LLEGADA - Pso. President Tarradellas</b>	<b>235</b>	14:09:28	13:57:00	13:45:43
			<b>TIEMPO</b>	<b>04:09:28</b>	<b>03:57:00</b>	<b>03:45:43</b>

## CONCENTRACIÓN Y FIRMA

CONTROL DE SALIDA: Pabellón Xavier Tondo i Volpini, CEM del Fornás (Valls)

PRESENTACIÓN DE EQUIPOS Y FIRMA: 8:30 a 9:30 horas

LLAMADA: 9:40 horas

SALIDA NEUTRALIZADA: 10:00 horas

Los Sistemas de Descanso de Dimaflex, le ayudan a Reparar y Regenerar su organismo durante las horas de descanso.

**DIMAFLEX**(X)  
Levántate Fenomenal

**Levántate Fenomenal**



**Visite nuestro Showroom en fábrica.**

Dimaflex. C/Artesans 80. Pol Ind de Valls. TGN. 43800 Tlf. 977 60 84 00 [dimaflex.com](http://dimaflex.com) / [dimaflex@dimaflex.com](mailto:dimaflex@dimaflex.com)



**HOTEL TARRACO PARK**

\*\*\*\*

*Auguri*  
R E S T A U R A N T



- Habitacions totalment equipades
- Recepció 24 hores
- Internet wifi gratuït
- Càrrega de cotxes elèctrics
- Salons per a celebracions
- Sales de reunions

- Menú diari
- Menús executius
- Menús especials per a celebracions
- Serveis per a batejos i comunions
- Cuina mediterrània i d'autor





Neix un Nou Concepte.

# FordStore

arriba a Tarragona amb **Tarraco Center**



Un nou concepte de servei en concessionari de motor. El disseny més **avantguardista** i la **tecnologia** més avançada per a descobrir i configurar el teu proper cotxe

**Tarraco Center**

Ctra. de València N340a, km 248,5 · 977 54 35 44



# PRELIMINARES

**SABADO DÍA 9 DE ABRIL DE 2016**

**OFICINA PERMANENTE Y SALA DE PRENSA**

**PABELLÓN XAVIER TONDO I VOLPINI  
(CEM del Fornás)**

Pso. President Tarradellas, 2-6

Aptat. 116 · 43800 Valls

Tel. 977 61 44 03

Fax 977 61 22 70

patronat.esports@valls.cat

**DE 17:00 A 20:00 HORAS**

Entrega de licencias al jurado técnico y recogida de dorsales.

Entrega de documentación a equipos, medios de comunicación y seguidores.

**DOMINGO DÍA 10 DE ABRIL DE 2016**

**DE 8:30 a 9:30 HORAS**

Control de firma y avituallamiento a corredores.

Presentación de los equipos participantes en el pódium, dentro del recinto de control de firmas.

**A LAS 9:00 HORAS**

Reunión: Director General, Presidente del Jurado, Director de Organización, Director Técnico, Jefe de Seguridad Vial y Directores de Grupos deportivos participantes.

**A LAS 9:50 HORAS**

Corte protocolario de cinta por parte de las autoridades y familia de Xavi Tondo, y apertura de la "Clàssica Xavier Tondo".

**A LAS 10:00 HORAS**

Salida neutralizada dirección Km. 0.

# REGLAMENTO I CLÀSSICA XAVIER TONDO

## ARTICULO 1: ORGANIZACIÓN

La prueba I Clàssica Xavier Tondo Copa de España de Ciclismo en ruta organizada por la Sección Ciclista del Club Basquet Valls, con domicilio en Pabellón polideportivo Joana Ballart, C/Vilar s/n, 43800 Valls (Tarragona), se disputará el 10 de abril de 2016 con horario de salida a las 10:00 horas, de acuerdo a los reglamentos de la Unión Ciclista Internacional, RFEC y a las siguientes disposiciones particulares aprobadas y autorizadas por la Real Federación Española de Ciclismo.

## ARTICULO 2: TIPO DE PRUEBA

La prueba, inscrita en el calendario RFEC, está reservada a los hombres Elite y Sub23, por invitación a equipos. La prueba está clasificada en la clase 1.12.1 y conforme al reglamento RFEC, atribuye puntos a los 50 primeros corredores clasificados en la prueba para la clasificación de la Copa España de Ciclismo en Ruta, igualmente, atribuye puntos del Ranking RFEC a los 25 primeros clasificados.

## ARTICULO 3: PARTICIPACIÓN

La prueba está abierta a equipos Elite y Sub23 inscritos en la RFEC y hasta un máximo de dos equipos pertenecientes a otra federación afiliada a la UCI. Conforme al artículo II-F cuarto, el número de corredores por equipo se fijan en 7, de los cuales, al menos cuatro serán sub23 y el resto serán Elite que no hayan cumplido los 26 años a 31 de diciembre del año en que se dispute la competición.

## ARTICULO 4: PERMANENTE

La permanente de Salida y Llegada se abre el 9 de abril de 2016 a las 17:00 horas en: Pabellón Xavier Tondo, CEM del Fornás, Pso. President Tarradellas 2-3, 43800 Valls (Tarragona).

La confirmación de participantes y la distribución de dorsales por los responsables de los equipos se realizarán desde las 17:00 hasta las 20:00 en la oficina permanente el día 9 de abril de 2016.

La reunión de directores deportivos, organizada de acuerdo al artículo 1.2.087 del reglamento UCI, en presencia de los miembros del colegio de comisarios, se celebrará a las 9:00 horas en el mismo Pabellón Xavier Tondo, CEM del Fornás, Pso. President

Tarradellas 2-3, 43800 Valls (Tarragona), el día 10 de abril de 2016.

## ARTICULO 5: RECORRIDO

2 vueltas al circuito: Valls, Puigpelat, Bràfim, Santes Creus, El Pont d'Armentera, El Pla de Santa Maria, Valls. Meta volante en cada paso por meta. 41,05 Kms por vuelta.

Más 1 vuelta al circuito: Valls, Puigpelat, Bràfim, Vilardida, El Mirador del Penedés, La juncosa del Montmell, Coll D'arca (2a), Aiguaviva, El Pla de Manlleu, Coll de la Torreta (3a), Les Pobles, Santes Creus, El Pont d'Armentera, El Pla de Santa Maria, Valls. 76,20 kms.

Zonas avituallamiento a pie de tierra después de los dos pasos por meta: kms 44 al 45, y kms 84,8 al 85,8.

Final avituallamiento líquido al km 138.

## ARTICULO 6: RADIO VUELTA

La información de carrera se emite en la frecuencia: 450,3625 Mhz

## ARTICULO 7: ASISTENCIA TECNICA NEUTRA

El servicio de asistencia técnica neutra será realizado por la Federació Catalana de Ciclisme. El servicio estará asegurado por dos vehículos de asistencia neutra suficientemente equipados y el coche escoba.

## ARTICULO 8: CIERRE DE CONTROL

Todo corredor que llegue con un retraso que sobrepase el 8% del tiempo del vencedor no será clasificado, conforme al artículo 2.3.039 del reglamento UCI.

## ARTICULO 9: CLASIFICACIONES

### General individual

Quedará establecida en virtud del orden de llegada en la línea de meta. La clasificación en la llegada servirá para desempatar a los corredores ex aequo en las clasificaciones secundarias.

### Clasificación por Equipos

Se obtendrá mediante la suma de los tres mejores tiempos individuales de cada equipo. En caso de

empate, se resolverá por la suma de las plazas obtenidas por sus tres primeros corredores.

De persistir el empate, los equipos serán desempata- dos por la clasificación de su mejor corredor en la llegada.

### **Gran Premio de la Montaña**

Los altos puntuables para el GP de la Montaña son los siguientes:

Coll d'Arca, km 111,4 de 2ª cat.

Coll de la Torreta km 126,4 de 3ª cat

La clasificación del GP de la Montaña se obtendrá mediante la suma de los puntos obtenidos por cada corredor en los altos puntuables, siendo mejor clasifi- cado el que más puntos haya conseguido. En caso de empate, se resolverá a favor del corredor mejor clasifi- cado en la General Individual por Tiempos.

### **Puntuaciones**

Cat. Especial: 1º - 12 puntos, 2º - 8 puntos, 3º - 4 puntos

1ª Cat.: 1º - 9 puntos, 2º - 6 puntos, 3º - 3 puntos

2ª Cat.: 1º - 6 puntos, 2º - 4 puntos, 3º - 2 puntos

3ª Cat.: 1º - 3 puntos, 2º - 2 puntos, 3º - 1 punto

### **General Metas Volantes**

Las Metas Volantes están en los dos pasos por meta en Valls. Kms 41,05 y 81,9 de la etapa.

La clasificación se obtendrá mediante la suma de los puntos conseguidos por cada corredor en los lugares señalados, siendo mejor clasificado el que más puntos haya obtenido.

En caso de empate, se resolverá a favor del mejor clasificado en la General Individual por Tiempos.

### **Puntuaciones**

Meta volante: 1º - 3 puntos, 2º - 2 puntos, 3º - 1 punto

### **Artículos adicionales**

1. Los dorsales que se utilizarán serán los entregados por la Organización y una vez finalizada la prueba estos serán devueltos a la Organización.

2. Los corredores están obligados a firmar la hoja de control de salida y presentación de Equipo en el podium de salida situado en el recinto de control de firmas

3. Todo vehículo seguidor deberá ir provisto de las correspondientes placas de identificación y sus ocupantes deberán llevar credenciales que les facilitará la dirección de la prueba, sin cuyo requisito no podrán seguir la carrera.

### **ARTICULO 10: PREMIOS**

Se atribuyen los premios establecidos en el Regla- mento de Copa España de Ciclismo en Ruta 2016 y los trofeos que a continuación se detallan:

1º, 2º y 3º clasificado general Individual

1º clasificado Metas volantes

1º clasificado Premios de Montaña

1º clasificado por Equipos

### **ARTICULO 11: ANTIDOPAJE**

Después de la prueba los corredores podrán ser sometidos al control antidopaje de acuerdo con las normas establecidas en el Reglamento de Con- trol Antidopaje de la UCI/RFEC.

La legislación española en antodopaje se aplica conforme a las disposiciones previstas.

El local para el control antidopaje esta situado en la misma oficina permanente.

### **ARTICULO 12: PROTOCOLO**

Al final de la prueba, conforme a los artículos 1.2.112 – 1.2.113 del reglamento UCI, los siguien- tes corredores deberán presentarse al podium en vestimenta de competición para la ceremonia protocolaria.

#### **Podium**

1º clasificado Metas Volantes

1º clasificado Premios de Montaña

1º clasificado por Equipos

3º clasificado

2º clasificado

1º clasificado

Líder clasificación de Metas Volantes

Líder clasificación de Premio de Montaña

Líder clasificación de Jóvenes (1er Sub23)

Líder Copa de España de Ciclismo en Ruta

Los corredores galardonados deberán presentarse al protocolo en un plazo máximo de CINCO minu- tos desde su entrada a Meta.

### **ARTICULO 13: PENALIZACIONES**

Será aplicado el baremo de sanciones de la UCI/R- FEC.

### **ARTICULO 14:**

Todos los casos no previstos en el presente regla- mento, serán resueltos conforme al reglamento del Deporte Ciclista de la UCI y de la RFEC.

*Transportes*

*Jordi Besora s.l*

A DONDE SEA Y LO QUE SEA

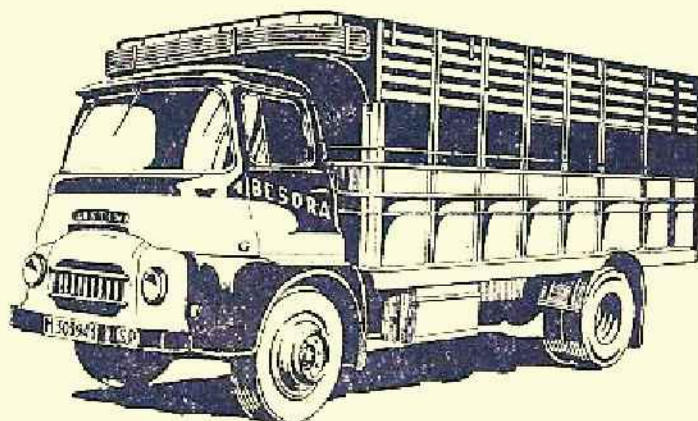

SERVICIO REGULAR DE MERCANCIAS A NIVEL NACIONAL

BASE : **CARRETERA ARTESA Km 2**  
**MONTBLANC (43400)**

**telefono :**  
**977860807**

**mail :**  
**977860807@transbesora.es**

**12**  
**tac**

Sempre amb l'esport



**MONIX**  
Classica

**MONIX**  
Lima



profesional



**MONIX**  
Mandarina



efficient

**MONIX**  
¡Qué menox... que Monix!

comercial@monix-original.com  
www.monix-original.com



bra@braisogona.com  
www.braisogona.com

ISOGONA, S.L. - Basters, 4 - 43800 VALLS (SPAIN) - TEL. +34 977 608 810



# CALENDARIO COPA DE ESPAÑA 2016

PRUEBA	PROVINCIA	CLUB	FECHA
50 EDICION CIRCUITO DEL GUADIANA X EDICION COPA DE ESPAÑA, ELITE Y SUB23	DON BENITO (BADAJOZ)	GUADIANA P.C.	21/02/16
XXV TROFEO GUERRITA -MEMORIAL JUAN ROMERO Y DIEGO SANCHEZ-	ALCANTARILLA (MURCIA)	GUERRITA P.C.	28/02/16
AIZTONDO XIII KLASIKA	ASTEASU (GIPUZKOA)	AIZTONDO KLASIKA BATZORDEA	06/03/16
MEMORIAL VALENCIAGA	EIBAR (GIPUZKOA)	EIBARRES C.C.	03/04/16
1A. CLASSICA XAVIER TONDO	VALLS (TARRAGONA)	VALLS, SECCIO CICLISTA C.B.	10/04/16
XXXII CLASICA CIUDAD DE TORREDONJIMENO-COPA DE ESPAÑA	TORREDONJIMENO (JAEN)	TORREDONJIMENO C.C.	17/04/16
MEMORIAL PASCUAL MOMPALER	VILLANUEVA DE CASTELLON (VALENCIA)	VILLANUEVA DE CASTELLON	24/04/16
LXXXIII SANTIKUTZ KLASIKA	LEGAZPI (GIPUZKOA)	TELLERIANTEKO TX.ELK.	01/05/16
XVIII G.P. MACARIO - AYUNTAMIENTO DE ALCALA DE HENARES	ALCALA DE HENARES (MADRID)	FEDERACION MADRILEÑA DE CICLISMO	15/05/16

## PALMARÉS COPA DE ESPAÑA

	VENCEDOR	MEJOR SUB 23	EQUIPO
1999	José Manuel Vázquez (CAI)	David Muñoz (Kelme)	Kaiku
2000	Iñigo Landaluce (Baqué)	Tino Zaballa (Saunier Duval)	Baqué
2001	Alejandro Valverde (Kelme)	Alejandro Valverde (Kelme)	Kelme
2002	Fran Gutiérrez (Cafés Baqué)	Fran Gutiérrez (Cafés Baqué)	Cafés Baqué
2003	Javier Ramírez (Ávila Rojas)	Juan José Cobo (Saunier Duval)	Saunier Duval
2004	Rodrigo García (Spiuk)	Jesús del Nero (CCM)	Saunier Duval
2005	Fran Gutiérrez (Cafés Baqué)	Javier Moreno (Ávila Rojas)	C-<>D
2006	Fran Gutiérrez (Cafés Baqué)	Cecilio Gutiérrez (Ávila Rojas)	Comunidad Valenciana
2007	Francisco Torrella (Com. Valenciana)	José A. Rodríguez (CCM)	Comunidad Valenciana
2008	Antonio Olmo (Fuerteventura)	Rafael Valls (Comunidad Valenciana)	Comunidad Valenciana
2009	Jorge Martín Montenegro (Andalucía-Caja Sur)	Daniel Ania (Ciudad de Oviedo)	CCN-Valencia Terra i Mar
2010	Raúl Alarcón (Guerola-Valencia)	Víctor Cabedo (Seguros Bilbao)	Proyecto CIDI
2011	Fran Moreno (Caja Rural)	Fran Moreno (Caja Rural)	Bidelán-Kirolgi
2012	Eduard Prades (Mopesa)	Adrián López (Andalucía)	Caja Rural
2013	Fernando Grijalba (Caja Rural-Seguros RGA)	Fernando Grijalba (Caja Rural-Seguros RGA)	Caja Rural – Seguros RGA
2014	Unai Intziarte (Gipuzkoa)	Miguel A. Benito (Caja Rural-Seguros RGA)	Gipuzkoa
2015	Antonio Angulo (Gomur-Liébana)	Jaime Rosón (Caja Rural-Seguros RGA)	Caja Rural – Seguros RGA

# Giró Clofent, S.l.

Cintas tejidas, elásticas y rígidas

*Preparados para desarrollar y diseñar nuevos prototipos*

*Cintas para cascos*

*Cintas con antideslizante*

*Cintas antiolor/antibacteriano*



*Visita nuestra página web*

*[www.giroclofent.com](http://www.giroclofent.com)*

*Teléfono*

*977 60 20 30*

*Mail*

*[administracio@giroclofent.com](mailto:administracio@giroclofent.com)*

**bon**  **rea**

 Valls - Crta. de Montblanc, 2 / Telf.: 977.60.80.21 / [www.bonarea.com](http://www.bonarea.com)

# EQUIPOS INSCRITOS

## ECOTISA

Fran Martínez Paricio  
Alejandro Lopez Arjona  
Javier Samaniego Alquezar  
Guillem Guirao Pique

Quim Pereira Burgada  
Pere Obradors Serra  
Hector Loren Deltell  
Director: José Maria Barceló Canela



## ALDRO TEAM

Juanjo Agüero  
David Casillas  
Unai Intziarte  
Senen Landaburu

Edu Llacer  
Ruben Sanchez  
Antonio Jesús Soto  
Director: Herminio Diaz Zabala



## GOMUR – LIEBANA 2017

Raul Martinez de Morentin Manzanar  
Antonio Angulo Sampedro  
Bernardo Ayuso Erastus  
Oscar Linares Misioner

Carlos Gutierrez Sanchez  
Adrian Garcia Montes  
Sergio Vega Merodio  
Director: Alejandro González García



## TEAM COMPAK

Genis Soriamo Celma  
Ismael Lopez Valle  
Marc Cayuela Faura  
Gerard Armillas Pubill

David Calmaestra Luque  
Marc Muñoz Sogas  
Joel Nicolau  
Director: Antonio Pineda Giraldez



## CORVI – CAMPING EL MOLINO

Marc Iturralde Martin  
Lluc Roure Ginesta  
Guillem Vizcaino Muños  
Ot Donigas Masnou

Albert Camps Furnell  
Josep Garcia Dominguez  
Jonatan Granero de Prmentier  
Director: José Pedrero Serrano



## CONTROL PACK

Paco Espuny Subirats  
Óscar Panisello Barberá  
Jordán Cárdenas Vilavicencio  
Albert Muela Gálvez

Oriol Raya Paulo  
Toni Ballester Llobera  
Miquel Carrió Sard  
Director: Rafael Casero Moreno



## ECM LA BISBAL DEL PENEDÉS

Robert Valles Casellas  
Gerard Romano Saumoy  
David Ramon Rubinat  
Albert Farré Ruiz

Sergi Hinojosa Vargas  
Oscar Martinez Castro  
Fernando Medina Vivas  
Director: Joaquín Arroyo Hermoso



## MUTUA LEVANTE – METAL LUBE

Julio Alberto Amores Palacios  
Javier Gil Torregrosa  
Alejandro Gomez Perez  
Iñaki Gozálbiz Nadal

David Lucas Pla  
Carlos Martín Bonet  
Eusebio Pascual Bonhome  
Director: Jose Bernabé Perez



## **PENYA CICLISTA BENICASSIM**

Dorado Camilo Santos  
Nicolau Gaspar Mas  
Marco Marc Renau  
Ivan Moreno Sanchez

Daniel Santos Dorado  
Joan Cocovi Martorell  
Manuel Jimenez Gomez  
**Director: Pedro Luis Biosca Valls**



## **GSPORT – VALENCIA TURISME**

Oscar Hernandez Martinez  
Marcos Altur Boronat  
Jose Manuel Cayuela Lopez  
German Sanchez García

Joan José Martínez Díaz  
Felipe Orts Lloret  
José Huldobro Grau  
**Director: Antonio Llopis Ordiña**



## **ULB SPORTS.PRORED**

Juan Carlos Ramirez Navarro  
Jesús Ortiz Serrano  
David Santillana Sanchez  
Oscar Gomez Valero

Victor Romero Buendía  
Javier Fuentes Jorda  
Jose Mas García  
**Director: Juan Carlos Berenguer Vives**



## **INFISPORT – ALAVA NET**

Miguel Angel Alcaide Bermudez  
Diego Tirilonte  
Isaac Canton  
Aitor Rey Gastaca

Yerai Ruiz Senado  
Ismael Felix Barba Frutos  
Jorge Pastor Terol  
**Director: Gorka Beloki Dorronsoro**



## **AMPO-GOIERRIKO TB**

Ahetze Arratibel Begiristain  
Julen Irizar Laskurain  
Josu Urrestarazu Garcia  
Arturo Chamorro Navarro

Mikel Elorza Pagaldai  
Asier Unanue Diez  
Alez Unzueta Ormaetxea  
**Director: Mikel Gaztañaga Etxeberria**



## **SEGUROS BILBAO**

Raul Bosch Mogort  
Tomás Colldecarrera Sunyer  
Dernat Font Mas  
Noel Gil Llorens

Oscar Pelegrí Ferrandis  
Jaume Sureda Morey  
Cristian Torres Cuenca  
**Director: Santi Barranco Medina**



## **BAQUÉ & CAMPOS TEAM**

Gonzalo Andres Rodriguez  
Alexey Riabkin  
Elias Ortiz Ramirez  
Juan Antonio Lopez-Cozar Jaimez

Aitor Morales Viribay  
Marcos Gonzalez Cabero  
Angel Fuentes Paniego  
**Director: Alex Garcia Celaya**

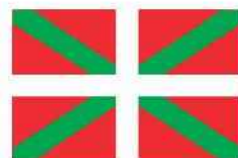

## **FUNDACION EUSKADI – EDP**

Egoitz Fernandez  
Fco. Javier Martín  
Eder Saez de Ocariz  
Ibai Azurmendi

Oscar Gonzalez del Campo  
Marc Buades  
Xabier San Sebastian  
**Director: Gorka Gerrikagoitia Arrien**

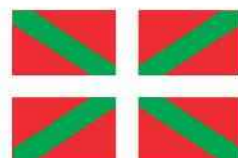

## **B. RODRIGUEZ EXTREMADURA**

Daniel Sánchez Cidoncha  
Jesús Montero Checa  
Miguel Rubén Crespo  
José M. Diaz Gallego

Sergio R. Martín Galán  
Juan J. Tamayo Triviño  
Jesús A. Ruiz Bautista  
**Director: Alfonso Rodríguez Hidalgo**



## **RIAS BAIXAS**

Samuel Rodríguez Gil  
Samuel Blanco Prol  
Cristiam mota Pérez  
Jesús Nanclares Herráez

David Pérez Couñago  
Ángel De Julián Vázquez  
Xoel Días Fernández  
**Director: José Luis Chamorro Pérez**



## **SUPERMERCADOS FOIZ**

Raul Fernandez Lorenzo  
Alejandro Lomba Rodriguez  
Alejandro Regueiro  
Roberto Medeiro Vazquez

David Gonzalez Lopez  
Francisco Jose Medina Abril  
Renato Amaralmedado  
**Director: Manuel Rodriguez Gil**



## **RH+ POLARTEC – FUNDACIÓN CONTADOR**

Alvaro Cuadros  
Fernando Barceló  
Diego Sevilla  
Miguel Ángel Ballesteros

Diego Noriega  
Daniele Cantoni  
Joan Bou  
**Director: Rafael Díaz Justo**



## **E.C. CARTICHOS.ES – MAGRO**

Gonzalo Serrano Rodriguez  
Ivan Unsió Nuñez  
Javier Hernandez Blanco  
Gonzalo Herranz

Juan Carlos Viracocha Valdiviezo  
Adrián García Ruiz  
Alvaro Vera García  
**Directo: Miguel Ángel Hurtado Porro**



## **PIZZERIA ESPAÑOLA**

Francisco José Casaus Medina  
Ignacio Zamanillo Herreros  
Sol Warwick  
Marcos Cuesta Caula

Pablo Garrido Maria  
Antonio Jesús Olivares Cabello  
Ivan Arribas Martinez  
**Director: Iván David Vila Hernández**



## **PEREZ CANOVAS-NOMAR SPAIN-PEMOY KROSS**

Alvaro Martínez Medina  
Alejandro Rivera Asuar  
Jose Ignacio Martinez Lechuga  
David Hernández Fernández

Mario González Márquez  
Antonio José Campillo García  
Agustín Aranda Tejero  
**Director: Francisco José Pérez Moya**



## **CAJA RURAL – SEGUROS RGA**

Jon Irrisarri Rincón  
Isaac Carbonell Rabat  
Miguel Indurain López de Goicoechea  
David Seage Danza

Xavi Cañellas Sanchez  
Pablo Alonso Montes  
Ander Alonso Oiarbide  
**Director: Rubén Martínez Hernández**





Telecomunicacions   
**JORDIS**  
✉ [info@telecomunicacionsjordis.cat](mailto:info@telecomunicacionsjordis.cat)

EMPRESA INSTAL.LADORA DE TELECOMUNICACIONS

☎ 977 60 66 42

**ROPA  
PERSONALIZADA**

**CICLISMO  
TRIATLON  
RUNNING  
TRAIL RUNNING  
SKI**



**IN INVERSE**

[www.inverseteams.com](http://www.inverseteams.com)

contact: [inverse@inverseteams.com](mailto:inverse@inverseteams.com)

+34 935 795 021

## LIZARTE

Marcos Jurado Rodríguez  
Marcos Rojo  
Mikel Ezkieta Vitzi  
David Depablos Plaza

Ruben Montoya  
Hector Carretero Milla  
Jaime Castillo  
**Director: Juanjo Oroz**



## TELCO'M GIMEX

Erik Altuna Gorjon  
Iñigo Ojeda Eguileor  
Ruben Lopez Martin  
Javier Ochoa Gonzalez

Ivan Yebra Cañardo  
Angel Greciano Tena  
Pablo Villar Oteiza  
**Director: Iñigo Leache Itoiz**



## INTERNACIONALES

### VELO CLUB CREMONESE

Andrea Becaletto  
Fabrizio Buttò  
Alessandro Galimberti  
Nicolo Oggioni

Llibert Sendrós Juvé  
Matteo Valsecchi  
Andrea Zanzi  
**Director: Fulvio Feraboli**

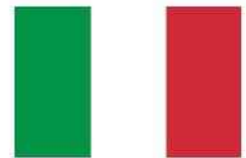

### LOKOMOTIV

Pavel Karoenkov  
Andrey Prostokishin  
Kirill Rocmkov  
Vitalii Ivshin

Nikolai Ilichev  
Serafin Aleksiuk  
Sergei Belykh  
**Director: Vladimir Kolosov**



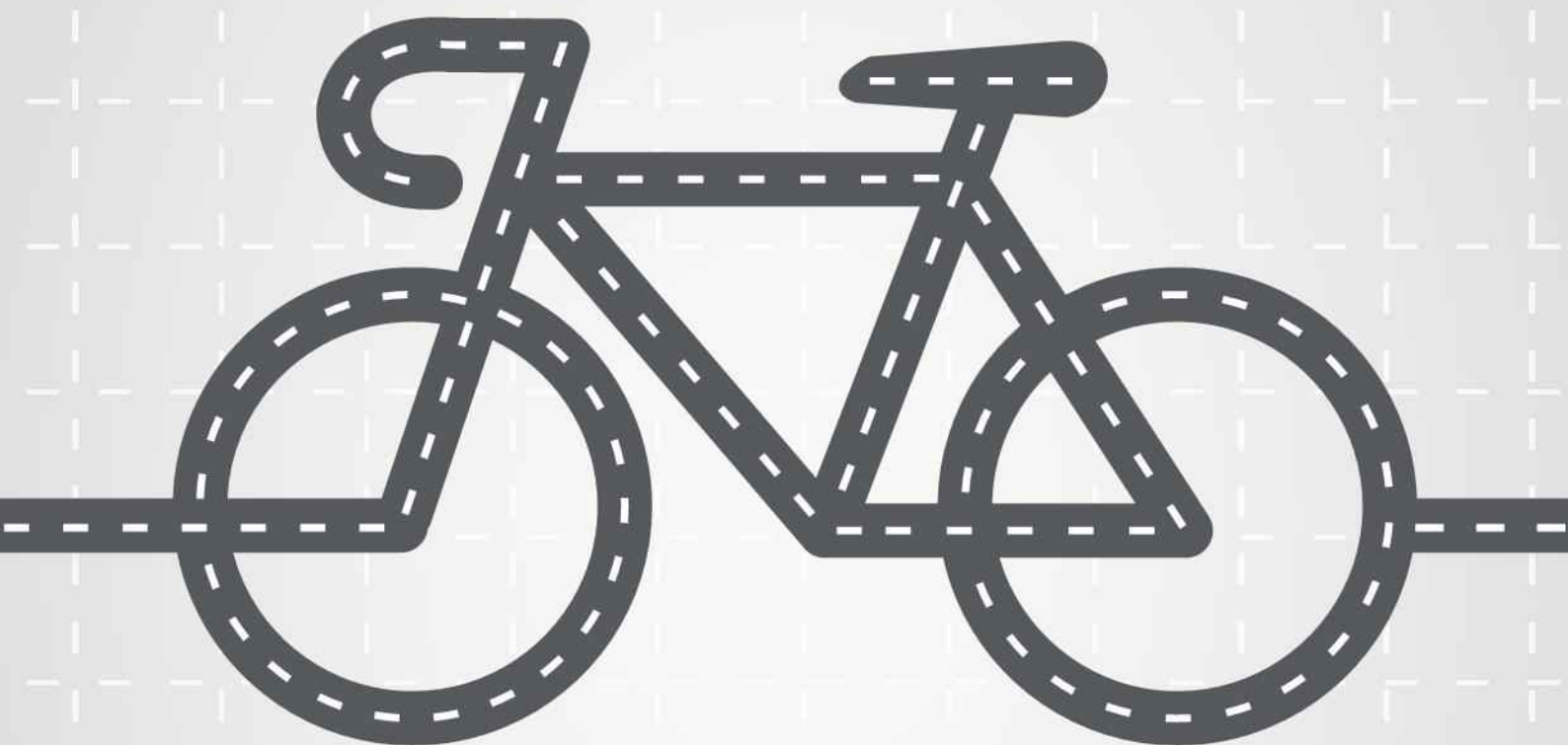

XLABEL

*Sempre amb el ciclisme*

Poligon Industrial de Valls · Passatge Artesans, nau 4  
43800 VALLS (Tarragona) · Tel.: 977 609 950

[www.xlabel.es](http://www.xlabel.es)