



REGLAMENT BASE PER L'ORGANITZACIÓ DE CURSES

Títol de la cursa : *IV MEMORIAL JOSE GARCIA*

Classe : *CV-1* Data : *3 D'ABRIL* Hora : *10:00* Caràcter de la prova : *Ranking Veterans*

Entitat organitzadora : *C.C.Asociació Ciclista Girona*

Llicència n° : *1167*

Domicili : *Pont de la Barca, 1 (Rest.Can Manolo)*

Població : *Girona*

Lloc de celebració : *POL.IND .DOMENY, GIRONA*

Telf. : *607432513*

Art. 1º.- Podran participar en aquesta cursa tots els corredors de les categories *Veterans 40,50,60* amb llicència en vigor.

Art. 2º.- La inscripció firma i entrega de dorsals s'efectuarà en el lloc de sortida *Poligon Ind. DOMENY REST. BODEBO* des d'una hora abans de l'inici de la cursa.

Art. 3º.- Recorregut : Sortida *C/ D'ADRI, C/CANET D'ADRI, CTRA.SANT GREGORI, CTRA.CARTELLÀ, SANT MEDIR, TAIALÀ. Circuit Inter-Urbà de 12.7 km. total 63.5 Kms.* Aproximadament

Art. 4º.- L'import de la inscripció serà de **12 €** Euros

Art. 5º.- Els participants hauran d'atendre, quant a vestimenta i material, a allò establert en la normativa vigent.

Art. 6º.- La cursa es donarà per finalitzada **10 Minuts** després de l'arribada Del primer corredor classificat.

Art. 7º.- Els corredors guanyadors dels diferents trofeus establerts, hauran de presentar-se obligatòriament als actes protocolaris en ser cridats per l'organitzador, en cas contrari els podrà ser imposada una sanció econòmica.

Art. 8º.- Avala i garanteix el pagament dels premis D. **Jose Ruiz Gamero** D.N.I. **40274456-F**

domiciliat en **San Julia de Ramis Girona** carrer **Pau Casals** n° **23**

Art. 9º.- Els premis serán fets efectius en **Honoríficos**

Art. 10º.- En aquesta cursa es disputaran els següents premis :

	CLASSIFICACIÓ GENERAL	CLASSIFICACIÓ	PREMIS ESPECIALS
1r	<i>1-2-3 Vetrans 40</i>		1º equip classificado
2n	1-2-3 Vetrans 50		
3r	1-2-3 Vetrans 60		
4t	1º Femina Clasificada		
5è			
6è			
7è			
8è			
9è			
10è			
11è			
12è			
13è			
14è			
15è			
16è			

ARTICLES ADDICIONALS : Carrera en linea, els Veterans 50 i 60 farán quatre voltes al circuit

Girona , a 1 de Febrer de 2016

El President

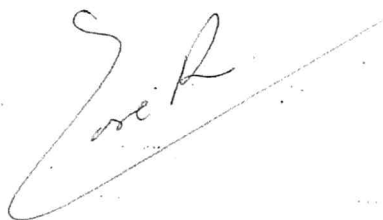



El Secretari



, a de Febrer de 2016

Per la Federació Catalana de ciclismo

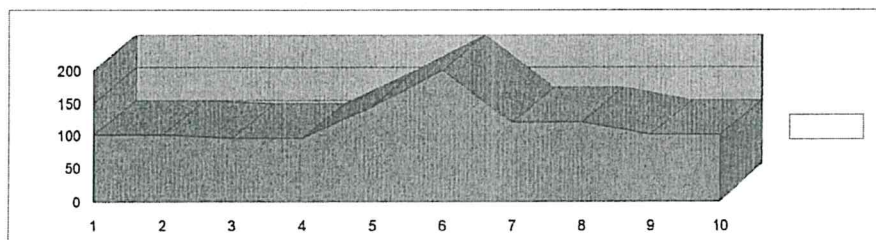
Segell



	Km	HORARI
PRIMERA VOLTA		
‡ SORTIDA, Restaurant Bo de bo c/ Canet d'Adri	0	10:00
‡ Carrer Canet d'Adri (sortida neutralitzada)	0	10:00
‡ Rotonda (Nestle) dir.Sant Gregori GI-531(Sortida llançada)	1	10:02
‡ Rotonda (Padel Girona) Gir. Dreta dir. Cartella	2,4	10:05
‡ Cartella, gir der. direc. Sant Medir	6,7	10:12
‡ Sant Medir GIV-5312	7,7	10:15
‡ Taiala GIV-5312	10,8	10:20
‡ Pont de l' AP7,	11,8	10:22
‡ Gir dreta carrer Castell Montgrí	12	10:23
‡ Gir esq. Carrer Bescanó	12,7	10:24
SEGONA VOLTA		
Carrer Ginestar, Carrer Canet d'Adri	12,7	10:24
Rotonda (Nestle) dir.Sant Gregori GI-531	13,7	10:26
Rotonda (Padel Girona) Gir. Dreta dir. Cartella	15,1	10:28
Cartella, gir der. direc. Sant Medir	19,4	10:34
Sant Medir GIV-5312	20,4	10:40
Taiala GIV-5312	23,5	10:44
Pont de l' AP7,	24,5	10:46
Gir dreta carrer Castell Montgrí	24,7	10:47
Gir esq. Carrer Bescanó	25,4	10:48
TERCERA VOLTA		
Carrer Ginestar, Carrer Canet d'Adri	25,4	10:48
Rotonda (Nestle) dir.Sant Gregori GI-531	26,4	10:50
Rotonda (Padel Girona) Gir. Dreta dir. Cartella	27,8	10:52
Cartella, gir der. direc. Sant Medir	32,1	10:58
Sant Medir GIV-5312	33,1	11:05
Taiala GIV-5312	36,2	11:09
Pont de l' AP7,	37,2	11:10
Gir dreta carrer Castell Montgrí	37,4	11:11
Gir esq. Carrer Bescanó	38,1	11:12
QUARTA VOLTA		
Carrer Ginestar, Carrer Canet d'Adri	38,1	11:12
Rotonda (Nestle) dir.Sant Gregori GI-531	39,1	11:14
Rotonda (Padel Girona) Gir. Dreta dir. Cartella	40,5	11:16
Cartella, gir der. direc. Sant Medir	44,8	11:22
Sant Medir GIV-5312	44,9	11:28
Taiala GIV-5312	48	11:32
Pont de l' AP7,	49	11:33
Gir dreta carrer Castell Montgrí	49,4	11:35
Gir esq. Carrer Bescanó	50,8	11:36
CINQUENA VOLTA		
Carrer Ginestar, Carrer Canet d'Adri	50,8	11:36
Rotonda (Nestle) dir.Sant Gregori GI-531	51,8	11:38
Rotonda (Padel Girona) Gir. Dreta dir. Cartella	53,2	11:40
Cartella, gir der. direc. Sant Medir	57,5	11:46
Sant Medir GIV-5312	58,5	11:53
Taiala GIV-5312	61,6	11:57
Pont de l' AP7,	62,6	11:58
Gir dreta carrer Castell Montgrí	63	11:59
Gir esq. Carrer Bescanó, der.C/Ginestar	63,5	12:00
ARRIBADA: C/ Canet d'Adri	63,5	12:00