

**UNIÓ CICLISTA
LES FRANQUESES**

IX Ciclocross de Les Franqueses del Vallés

1 / 11 / 2019

REGLAMENTO UCI

RÈGLEMENT UCI





UNIÓ CICLISTA
LES FRANQUESES

INDICE INDEX

- 1 - PRESENTACIÓN – PRÉSENTATION
- 2 - TIPO DE PRUEBA - TYPE DE PREUVE
- 3 - PARTICIPACION – PARTICIPATION
- 4 - OFICINA PERMANENTE - BUREAU PERMANENT
- 5 - ASISTENCIA – ASSISTANCE
- 6 - HORARIOS – HORAIRE
- 7 - CLASIFICACIONES – CLASSEMENT
- 8 - PROTOCOLO – PROTOCOLE
- 9 - CONTROL ANTIDOPAJE - CONTRÔLE ANTIDOPAGE
- 10 - ORGANIZACIÓN – ORGANISATION
- 11 - PROGRAMA – PROGRAMME
- 12 - LOCALIZACION CICLOCROSS - LOCATION CICLOCROSS
- 13 - ALTIMETRIA CIRCUITO - ALTIMETRIE CIRCUIT
- 14 - SERVICIOS – SERVICES
- 15 - PREMIOS - PRIX

REGLAMENTO PARTICULAR DE LA PRUEBA RÈGLEMENT PARTICULIER DE LA PREUVE

1 - PRESENTACIÓN - PRÉSENTATION

Artículo 1.- La entidad denominada UNIÓN CICLISTA LES FRANQUESES, en C/ Carretera de Ribes 210, código postal 08520 de la localidad de Les Franqueses del Vallés (Barcelona), teléfono 93 84 925 76 E –mai: ucflfranqueses@gmail.com, con la debida autorización de la Federación Catalana de Ciclismo (FCC), y de la Real Federación Española de Ciclismo (RFEC), organiza la prueba “UNIÓN CICLISTA LES FRANQUESES”, a celebrarse en fecha del 01 de Noviembre de 2019.

Article 1.- L'établissement dénommé a UNI CYCLISTE LES FRANQUESES, en C/ Route de Ribes 210, code postal 08520 de la localité de Les Franqueses del Vallés (Barcelone), téléphone 93 84 925 76 Et –mai: ucflfranqueses@gmail.com, Avec la due autorisation de la Fédération Catalane de Cyclisme (FCC), et de la Réelle Fédération Espagnole de Cyclisme (RFEC), organise la preuve “UNIÓN CICLISTA LEUR FRANQUESES”, à se célébrer en date de 01 Novembre 2019.

2 - TIPO DE PRUEBA - TYPE DE PREUVE

Artículo 2.- Esta prueba pertenece a la clase C2, y está regida por lo dispuesto en los Reglamentos del Deporte Ciclista de la UCI. La prueba atribuye puntos para el Ranking de la UC.I.

Article 2.- Cette preuve appartient à la classe C2, et est régie par le disposé dans les Règlements du Sport Cycliste de l'UCI. La preuve atri buye points pour le Classement de l'UC.I.

3 - PARTICIPACION - PARTICIPATION

Artículo 3.- La prueba UCI C2 está abierta para las categorías de: **ELITE- SUB23 Hombres, ELITE-SUB23 Fémimas y JUNIORS Hombres.**

Article 3.- La preuve UCI C2 est ouverte pour les catégories de: **ELITE-SUB23 Hombres, ELITE-SUB23 Fémimas y JUNIORS Hombres.**

4 - OFICINA PERMANENTE - BUREAU PERMANENT

Artículo 4.- La oficina permanente de la prueba estará instalada en el colegio Colors , sito en el Barrio de Bellavista Les Franqueses del Vallés. Inscripción, acreditaciones, entrega de dorsales, se realizarán día 31 de Octubre de 18h a 20:30h y el día 1, de 7:30h a 12:30horas, la finalización de inscripción de cada categoría finalizara 1h. antes del horario de inicio de cada prueba.

La inscripción se realizará en la web de la Federación Catalana de Ciclismo y será el 30 de Noviembre a las 24h. la finalización de ella.

<https://www.ciclisme.cat>

La pre-inscripción vía web no certifica valida la confirmación de inscripción en la prueba y que esta será oficial a la presentación de la licencia UCI en regla y vigor al Jurado Técnico UCI en los horarios indicados.

Article 4.- Le bureau permanent du test sera installé dans l'école Colors, située dans le quartier de Bellavista Les Franqueses del Vallés. L'inscription, l'accréditation, la remise des dossards auront lieu le 31 Octobre de 18h à 20 :30h et le 1 de 7h30 à 12h30, la fin de l'inscription de chaque catégorie se terminera 1h. avant l'heure de début de chaque test.

L'inscription se fera sur le site de la Fédération Catalane de Cyclisme et se déroulera le 30 novembre à 24h. l'achèvement de celui-ci.

<https://www.ciclisme.cat>

La pré-inscription via le Web ne certifie pas la confirmation de l'inscription au test et il sera officiel sur présentation de la licence UCI en vigueur et force au Jury Technique UCI aux horaires indiqués.

5 - ASISTENCIA - ASSISTANCE

Artículo 5.- A lo largo del recorrido se instalarán un puesto de material doble. En este lugar solo podrán situarse el personal acreditado por la Organización para ello.

Article 5.- Tout au long de la visite, des stands de double matériel seront installés. Seul le personnel accrédité par l'Organisation peut être localisé dans ce lieu.

6 - HORARIOS - HORAIRE

Artículo 6.- La prueba se disputará: Entrenamientos oficiales del día 11:40 hasta 12:00h, Categoría Master 30 y Cadetes Salida 9 horas, Categoría Promoción Salida 09:45horas, Categoría Junior Salida 11horas, entrega de premios 11horas, Categoría Femeninas Salida 12horas, Categoría Elite y Sub 23, Categoría Master 40/50/60 Salida 14horas, entrega de premios 15horas.

Entrenamientos oficiales del día 1 a las 8:30h hasta 8.50h.

Article 6.- Le test aura lieu: entraînement officiel de 11h40 à 12h00, catégorie maître 30 et Cadets départ 9 heures, catégorie promotion départ 09: 45 heures, catégorie junior départ 11 heures, remise des prix 11 heures, catégorie Femeninas départ 12 heures, catégorie Elite et sous 23, catégorie principale 40/50/60, sortie 14 heures, remise des prix 15 heures.

Entraînements officiels le 18 de 8h30 à 8h50.

7 - CLASIFICACIONES - CLASSEMENTS

Artículo 7.- En esta prueba se establecerá una única clasificación.

Los premios, serán los establecidos por los Reglamentos U.C.I. categoría C2, Élite y SUB23 Hombres y Mujeres respectivamente.

Article 7.- Dans cette preuve s'établira un unique classement

. Les prix, seront les établis par les Règlements Ou.C.I. Catégorie C2, Élite et SUB23 Hommes et Femmes respectivement.

8 - PROTOCOLO - PROTOCOLE

Artículo 8.- Al final de la prueba deberán presentarse en el pódium, con vestimenta reglamentaria, para la Ceremonia Protocolaria:

1º, 2º y 3º Clasificados de todas las categorías.

Article 8.- À la fin de la preuve ils devront se présenter en le pódium, avec habillement réglementaire, pour la Cérémonie Protocolaire: 1º, 2º et 3º Classés de toutes les catégories.

9 - CONTROL ANTIDOPAJE - CONTRÔLE ANTIDOPAGE

Artículo 9.- Al final de la prueba los corredores se someterán al Control Antidopaje de acuerdo con las normas establecidas, en general, en el Reglamento de Control Antidopaje de la UCI.

El lugar señalado para el mismo es el colegio Colors, situado junto a la línea de meta.

Article 9.- À la fin de la preuve les corridors ils se soumettront au Contrôle Antidopage d'accord avec les normes établies, en générale, dans le Règlement de Contrôle Antidopage de l'UCI.

Le lieu signalé pour le même est le collège Colors, situé joins à la ligne de but

Artículo 10.- Las DUCHAS estarán situadas en el colegio Colors, junto a la oficina permanente.

Article 10.- Les DOUCHES seront situées dans le collège Colors, à côté du bureau permanent.

Artículo 11.- CASOS PARTICULARES. Todos los casos no previstos en el presente Reglamento serán resueltos de acuerdo con los Reglamento del Deporte Ciclista de la UCI. Salvo disposición contraria, toda decisión a tomar durante el curso de la prueba sobre el desarrollo de la carrera es de competencia exclusiva del Colegio de Comisarios. EL Colegio de Comisarios deberá ajustarse a los reglamentos aplicables y, en la medida de lo posible, tras consulta con la dirección de la organización.

Los problemas de organización puramente materiales serán resueltos por la Dirección de la prueba con respecto a todos los reglamentos aplicables y después de consultar con el Colegio de Comisarios.

Los Hospitales a los que serán trasladados los ciclistas accidentados serán los siguientes:

“Hospital de Granollers: + 34 93 842 50 00 - Distancia del circuito 2km

“Hospital de Mataro: + 34 93 741 77 00 - Distancia del circuito 18km

Article 11.- CAS PARTICULIERS. Tous les cas ne prévus à présent Règlement seront résolu d'accord avec les Règlement du Sport Cycliste de l'UCI.

Sauf disposition contraire, toute décision à prendre pendant le cours de la preuve sur le développement de la course est de concurrence exclusive du Collège de Commissaires. LE Collège de Commissaires devra s'ajuster aux règlements applicables et, dans la mesure du possible, après consultation avec la direction de l'organisation.

Les problèmes d'organisation purement matérielles seront résolus par la Direction de la preuve quant à tous les règlements applicables et après consulter avec le Collège de Commissaires.

Les Hôpitaux à ceux que seront déplacés les cyclistes accidentés seront les suivants:

“Hôpital de Granollers: 34 93 842 50 00 - Distance du circuit 2km

“Hôpital de Motaro: 34 93 741 77 00 - Distance du circuit 18km

10 - ORGANIZACIÓN - ORGANISATION

UNIÓ CICLISTA LES FRANQUESES

C/Carretera de Ribes 210

08520 Les Franqueses del Vallés

Barcelona.

Teléfono: 0034 93 849 25 76

Toni Serra Sala 629 79 21 28

Santi Segú Pombo 607 85 25 80

Email: info@bicicletesegu.com

11 - PROGRAMA – PROGRAMME

Oficina permanente: día 31, de 18:00h a 20:30 horas
día 1, de 7:30h a 12:30 horas

Bureau permanent: Jour 31, 18:00h à 20:30 heures.
Jour 1, 7:30h à 12:30 heures.

Horarios de Salida día 1

Heures de départ jour 1

8:30h – 8:50h Entrenamientos oficiales

9.00h Masters 30 y Cadetes

9:40h Promocion

11:00h Entrega Premios

11:00h Juniors

11:40 12:00h Entrenos oficiales

12:00h Feminas Elite y Sub 23

13:00h Elite y Sub23 Masculino

14:00h Master 40 / 50 /60

15:00h Entrega de Premios

- La ceremonia de entrega de premios, para todas las categorías, se realizará después de finalizar la última carrera.
- La cérémonie de livraison de prix, pour toutes les catégories, il sera effectué après avoir fini la dernière carrière

12 - LOCALIZACION CICLOCROSS - LOCATION CICLOCROSS

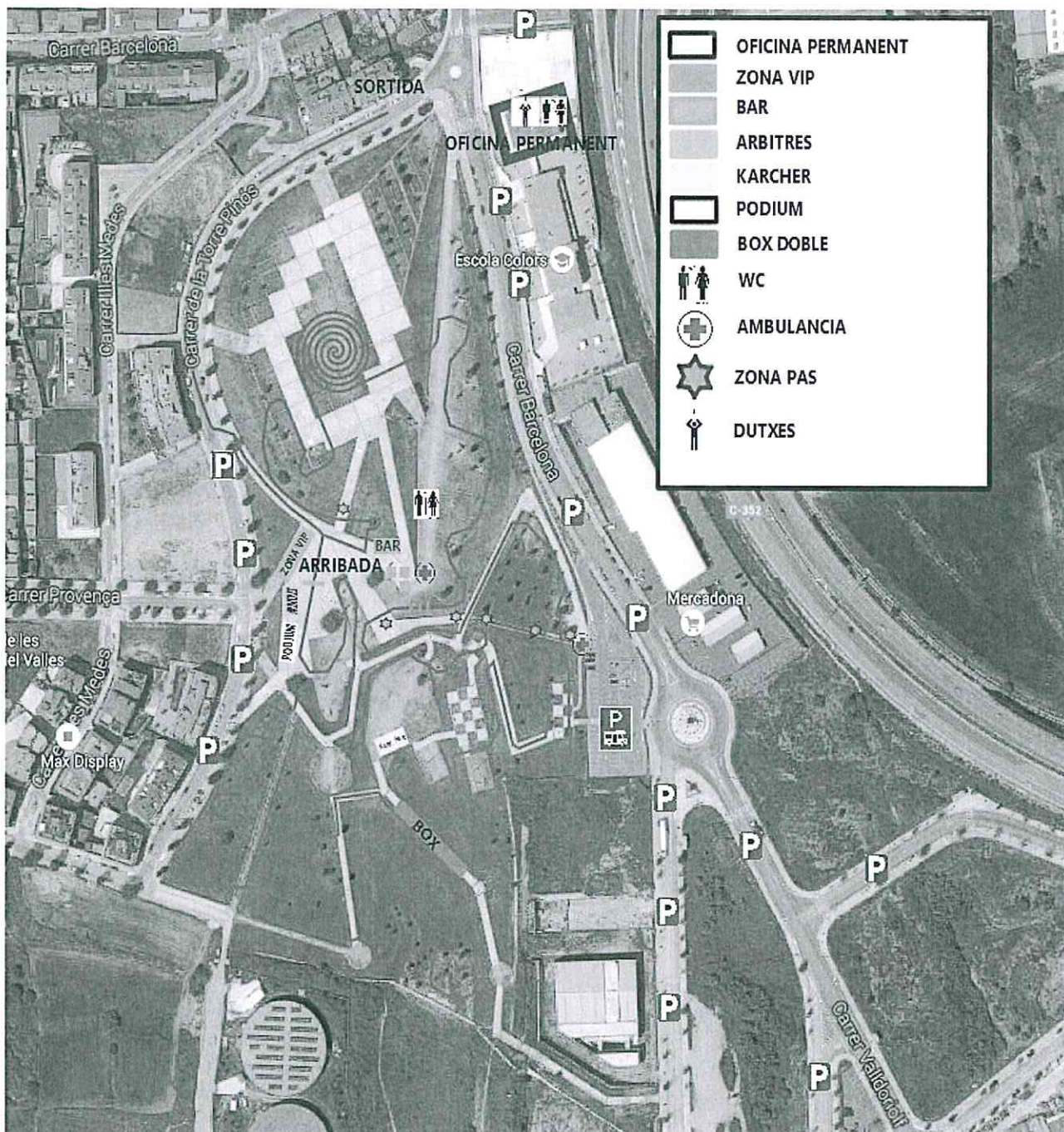

Circuito de 2.450metros – Circuit 2.450m

Circuit de 2.450 mètres - Circuit 2.450 mètres

13 - ALTIMETRIA CIRCUITO - ALTIMETRIE CIRCUIT

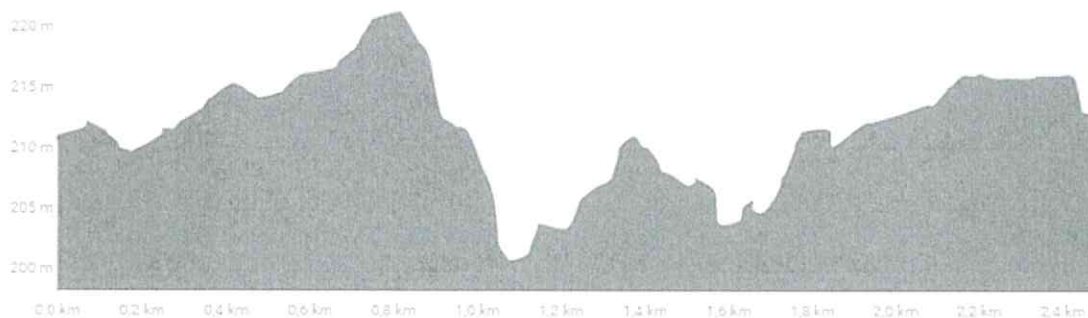

14 - SERVICIOS – SERVICES

- El Parque del Mirador está dentro del término municipal de Les Franqueses del Vallès, y pertenece al barrio de Bellavista.
Es un lugar muy comunicado y con servicios de hoteles y restauración muy cerca.

Enlace google Maps: <https://goo.gl/maps/9wYcowUnho62>

- Le parc Mirador se situe dans la commune de Les Franqueses del Valles, et fait partie du quartier de Bellavista.
Il est un endroit très branché et des hôtels et des restaurants desservis à proximité.

Lien Google Maps: <https://goo.gl/maps/9wYcowUnho62>

15 - PREMIOS - PRIX

Premios estipulados por la UCI.
Prix stipulés par l'UCI.

ELITE SUB23 MASCULINO UCI C2

1º...350€ 2º...180€ 3º...120€ 4º...90€ 5º...85€ 6º...80€ 7º...75 € 8º...70€ 9º...65€ 10...60€
11º...55 € 12º...50€ 13º...45€ 14º...40€ 15º...35€ 16º...25€ 17º...25€ 18º...25€ 19º...25€ 20º...25€

WOMEN ELITE SUB23 UCI C2

1º...350€ 2º...180€ 3º...120€ 4º...90€ 5º...85€ 6º...80€ 7º...75 € 8º...70€ 9º...65€ 10...60€
11º...55 € 12º...50€ 13º...45€ 14º...40€ 15º...35€ 16º...25€ 17º...25€ 18º...25€ 19º...25€ 20º...25€

JUNIOR MASCULINO UCI C2

1º...150€ 2º... 100€ 3ª...70€ 4º... 60€ 5ª ...55€ 6º...50€ 7º...50€ 8º...40€ 9º...40€
10º...40€ 11º...30€ 12º...30€ 13º...30€ 14º...30€ 15º...30€