

La “reVolta” Sant Cugat del Vallès 30/05/2021 Guia Técnica



Primera edición de la “reVolta”, año 2018

Recorrido

Equipos Participantes

Horarios

Rutometro

Reglamento

Hospitales

Recorrido



HORARIS:

Signatura: 08:50
Sortida: 10:00

DADES TÈCNiques:

Km: 97

PUNTS DESTACATS:

- 33 km - SI - Piera
- 52 km - PM3 - Alt de la Capçuda
- 67 km - PM1 - Alt de la Creu d'Aragall
- 74 km - SI - Corbera de Llobregat

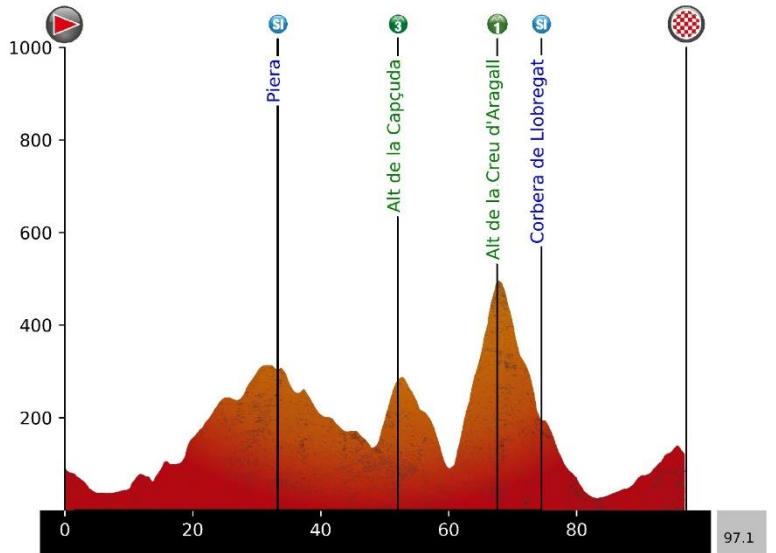

Horarios

Hora	Activitat
8:45	Inicio entrega dorsales y transponders
9:15	Reunión Directores
9:30	Inicio Presentación Equipos
9:50	Llamada Corredoras
9:55	Actos protocolarios de salida
10:00	Salida Neutralizada
10:15	Salida real en km 8 de la C-1413-a
13:00	Llegada 1a corredora
13:20	Actos protocolarios de entrega de premios



EQUIPOS PARTICIPANTES

Equipo	Hora Presentación
Genesis Cycling Team	9:30
Costa Brava Mediterranean Foods Top Conserge	9:31
Catema.cat	9:32
Eneicat-Rbh Global-Martin Villa	9:33
Laboral Kutxa - Fundacion Euskadi	9:34
Rio Miera - Cantabria Deporte	9:35
Sopela Women's Team	9:36
Team Farto - Btc	9:37
Burgos Se Alimenta - Women Cycling Sport	9:38
Le Boulou	9:39
Massi Tactic Women Team	9:40
Movistar Team Women	9:41

08:50 **FIRMA:**AVINGUDA Pla del Vinyet, 14A
a
09:50









[41.469.000,2.085.740](https://www.revolta.cat/41.469.000,2.085.740)

09:55 **LLAMADA:**AVINGUDA Pla del Vinyet, 14A

10:00 **SALIDA
NEUTRALIZADA:**

10:15 **SALIDA REAL
LANZADA:** Hito km 8 de la C-1413a

[41.466.310,2.029.570](https://www.revolta.cat/41.466.310,2.029.570)

Altitud	Itinerario	Parcial	Etapas	Faltan	Promedio Km/h		
					34	36	38
120	 SANT CUGAT - SALIDA NEUTRALIZADA - Pla del Vinyet, derecha Carrer Francesc Moragas, izquierda Av. Rius i Taulet, izquierda Av. Lluís Companys, derecha C. Martorell, sigue Camí Can Gatzet, Av. Montserrat Roig, izquierda Av. Josep Valls/Av. Can Cabassa, C. Fuerteventura, Rb. Baixador, C. Entroncament, rotonda segunda salida por C-1413a a Castellbisbal.	0,0	0,0	6,0	10:00	10:00	10:00
90	 SALIDA REAL frente hito km 8 de la C-1413a, rotondas recto a Molins de Rei/ Martorell por la C-1413a.	0,0	0,0	97,1	10:15	10:15	10:15
60	Por la derecha a Martorell por la B-225.	3,5	3,5	93,6	10:21	10:20	10:20
50	CASTELLBISBAL, paso bajo AP-7, Polígono Industrial Sant Vicenç, sigue a Martorell por Carrer Ferralla / B-225 .	0,3	3,8	93,3	10:21	10:21	10:20
35	 Rotonda recto a Castellbisbal, PRECAUCIÓN medianas circular por la derecha, sigue B-225.	3,4	7,2	89,9	10:27	10:27	10:26
45	 Rotonda izquierda a Sant Andreu de la Barca, rotonda recto, por carrer del Ferro.	1,7	8,9	88,2	10:30	10:29	10:29
55	 SANT ANDREU DE LA BARCA, rotonda derecha a Martorell, Resaltos, por N-IIa.	1,4	10,3	86,8	10:33	10:32	10:31
75	MARTORELL, rotonda recto, rotonda sigue recto a centro ciudad por N-IIa, carrer del Mur, RESALTOS, izquierda a carrer del Torrent de Rosanes (PASO ESTRECHO en subida), derecha Carrer de la Unió, izquierda Carrer de Sant Josep y sigue C-243b.	1,0	11,3	85,8	10:34	10:33	10:32
110	Giro a la derecha a Piera/Martorell por BV-2433.	5,0	16,3	80,8	10:43	10:42	10:40
125	Por la derecha a Sant Esteve Sesrovires/Masquefa por B-224.	2,4	18,7	78,4	10:47	10:46	10:44
155	 SANT ESTEVE SESROVIRES, Polígono Industrial Sant Esteve, rotonda recto a Masquefa, sigue B-224.	1,4	20,1	77,0	10:50	10:48	10:46
215	LA BEGUDA BAIXA, sigue a Masquefa por B-224.	3,6	23,7	73,4	10:56	10:54	10:52
250	MASQUEFA (Exterior), sigue a Capellades por B-224.	4,2	27,9	69,2	11:04	11:01	10:59
315	 PIERA rotonda recto, Av. Barcelona, rotonda recto, Av. Carretera Igualada.	4,7	32,6	64,5	11:12	11:09	11:06
295	 SPRINT INTERMEDIO frente número 45 de Av. Carretera de Igualada, rotonda izquierda Carrer del Badorc, sigue BV-2242.	0,7	33,3	63,8	11:13	11:10	11:07
260	CAN MATA, Resaltos, sigue BV-2242.	3,5	36,8	60,3	11:19	11:16	11:13
180	SANT JAUME SESOLIVERES, sigue BV-2242.	6,0	42,8	54,3	11:30	11:26	11:22
135	Giro a la izquierda a Masquefa por BV-2241.	5,0	47,8	49,3	11:39	11:34	11:30
130	EMPIEZA PUERTO Frente hito 2 de la BV-2241. Rampas en 3,9 km - Desnivel Medio: 4.2% - Rampas Máximas: 9%.	0,4	48,2	48,9	11:40	11:35	11:31
295	 ALT DE LA CAPÇUDA (P.M. 3a Cat), sigue BV-2241.	3,9	52,1	45,0	11:46	11:41	11:37
290	Giro a la derecha a St. Llorenç d'Hortons/Gelida por BV-2249.	0,3	52,4	44,7	11:47	11:42	11:37
225	SANT LLORENÇ D'HORTONS, Resaltos, sigue BV-2249.	2,7	55,1	42,0	11:52	11:46	11:42

Altitud	Itinerario	Parcial	Etapa	Faltan	34	36	38
85	LES CASES NOVES, sigue BV-2249.	4,7	59,8	37,3	12:00	11:54	11:49
100	Rotonda derecha segunda salida a Gelida por BV-2296.	1,1	60,9	36,2	12:02	11:56	11:51
105	 GELIDA, Túnel, Resaltos, sigue BV-2249, rotonda recto por Ctra. de Sant Llorenç y giro a la izquierda por Av. Corts Catalanes.	0,1	61,0	36,1	12:02	11:56	11:51
170	 Rotonda derecha a Corbera de Llobregat por BV-2425 - EMPIEZA PUERTO Rampas en 5,6 km -Desnivel Medio: 6.5% - Rampas máximas: 13%.	1,0	62,0	35,1	12:04	11:58	11:52
500	 ALT DE LA CREU D'ARAGALL (P.M. 1ª Cat.), sigue BV-2425 / BV-5421.	5,6	67,6	29,5	12:14	12:07	12:01
305	 CORBERA DE LLOBREGAT (Exterior) dirección Barcelona por Ctra. de l'Amunt, Precaución Paso por via Urbana transitada con Resaltos, Carrer Salvador Espriu, derecha Ampliació del Casc, sigue C. Pere Calders, rotonda recto Carrer Progrès, derecha carrer dels Horts, carrer de Rafamans y rotonda recto BV-2422.	4,8	72,4	24,7	12:22	12:15	12:09
195	 SPRINT INTERMEDIO frente parada autobús, en carrer Rafamans, 2.	2,1	74,5	22,6	12:26	12:19	12:12
190	Giro a la derecha a La Palma de Cervelló/Barcelona por BV-2421.	0,7	75,2	21,9	12:27	12:20	12:13
125	LA PALMA DE CERVELLÓ sigue por BV-2421.	2,2	77,4	19,7	12:31	12:24	12:17
75	 Rotondas recto a Molins de Rei por N-340.	2,5	79,9	17,2	12:36	12:28	12:21
40	 SANT VICENÇ DELS HORTS Paso frente cementera, paso por debajo de N-II, paso por encima A-2.	1,5	81,4	15,7	12:38	12:30	12:23
30	 MOLINS DE REI, giro a la izquierda a El Papiol/Rubí por C-1413a, sigue por la derecha (Atención Semáforos y Sevillanos).	1,6	83,0	14,1	12:41	12:33	12:26
35	 EL PAPIOL (exterior).	2,3	85,3	11,8	12:45	12:37	12:29
50	 Sigue recto a Rubí/Terrassa y rotondas recto a Castellbisbal, Rubí por C-1413a.	2,5	87,8	9,3	12:49	12:41	12:33
85	Rotonda 3a salida a Valldoreix por carrer de l'Entroncament, paso bajo AP-7, rotonda derecha a Valldoreix por Rambla del baixador de Valldoreix, sigue carrer de Pompeu Fabra, derecha Av. de Montserrat Roig, derecha Av. de Bilbao, izquierda carrer d'Àvila, sigue carrer de Jaume I, derecha Avinguda de Can Picanyol, izquierda Passeig d'Olabarria, sigue carrer dels Safareigs, derecha carrer d'Àngel Guimerà, izquierda rambla de Ribatallada y Avinguda del Pla del Vinyet. .	3,9	91,7	5,4	12:56	12:47	12:39
120	 META frente número 9 de Avinguda del Pla del Vinyet.	5,4	97,1	0,0	13:06	12:56	12:48

[41.468.770,2.085.220](#)

Esta etapa transcurre por las comarcas de: Alt Penedès, Anoia, Baix Llobregat y Vallès Occidental.

Recorrido Neutralizada Llegada a Sant Cugat

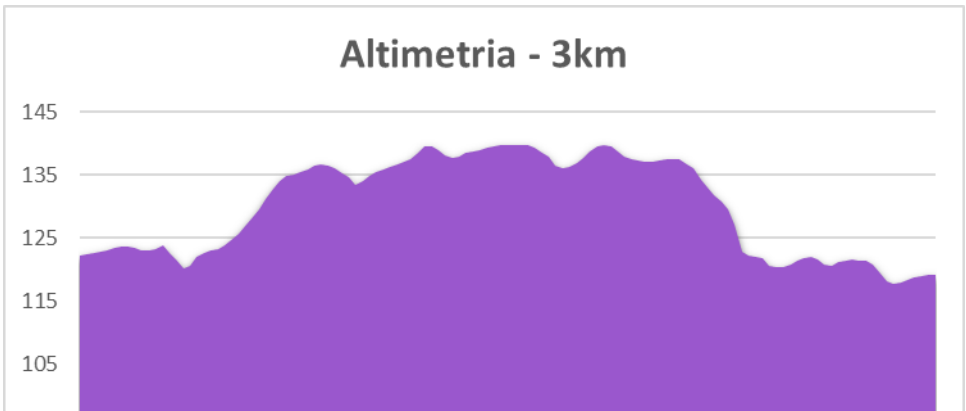

Montaje Salida

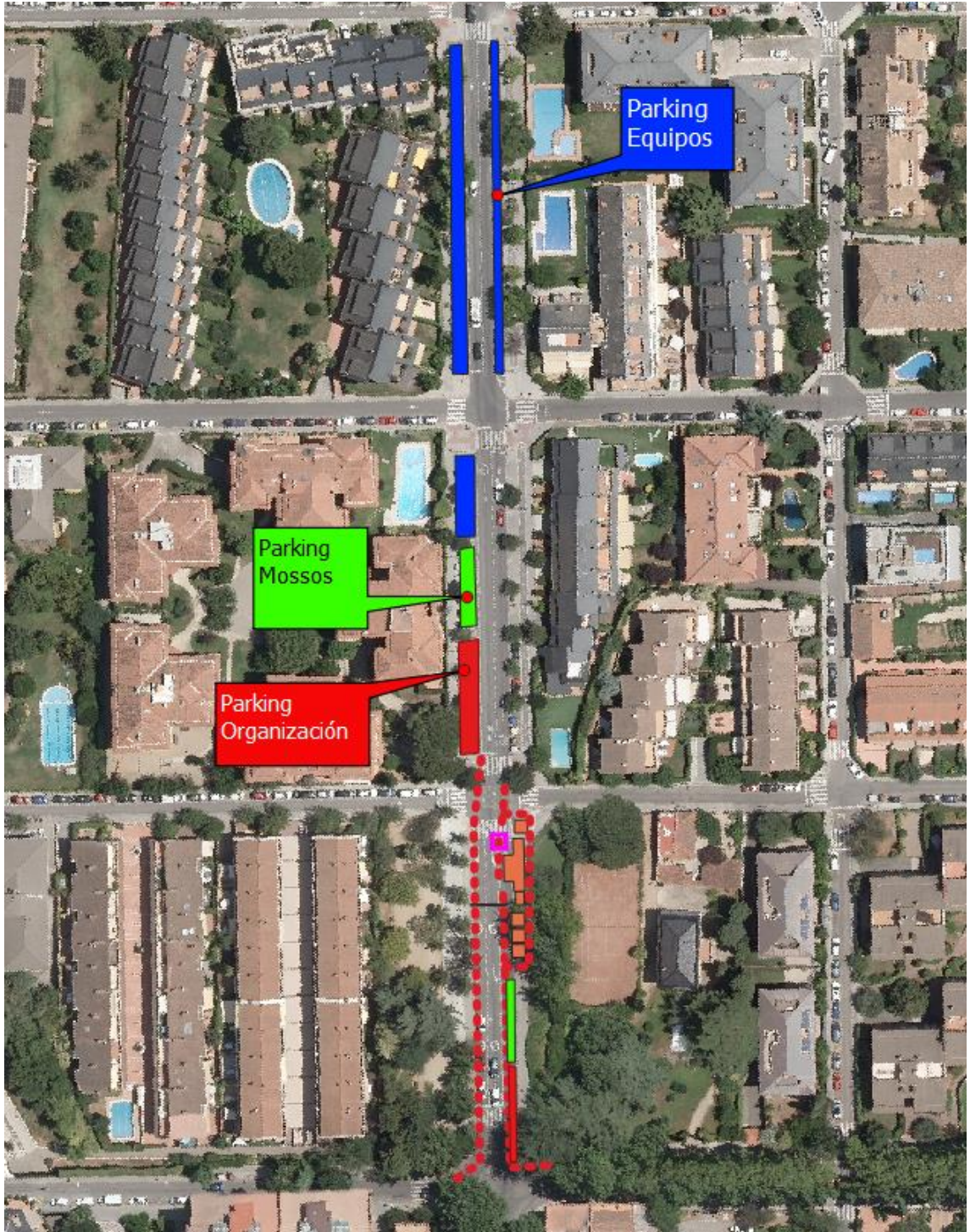

Montaje Llegada

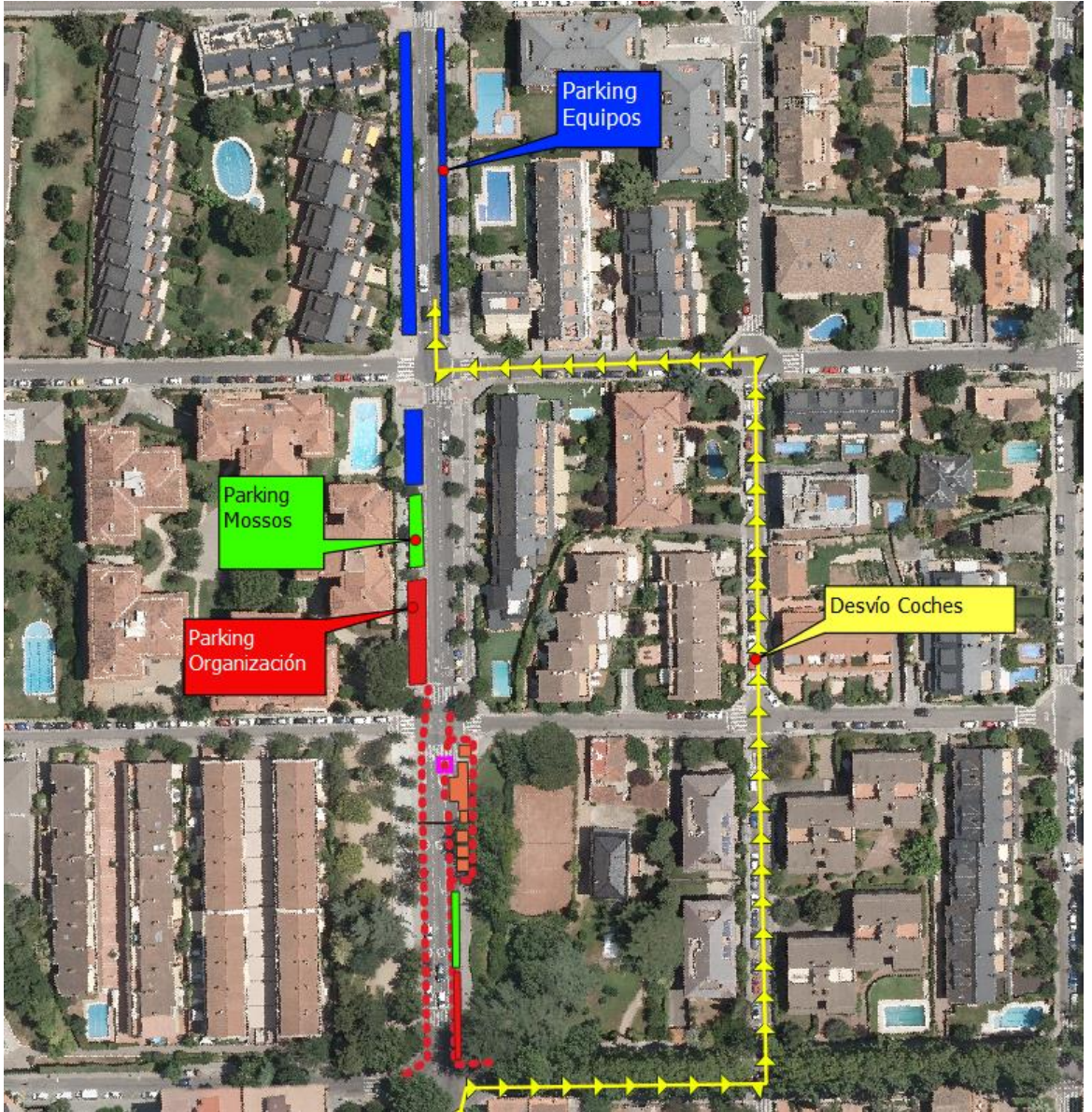

Montaje Llegada

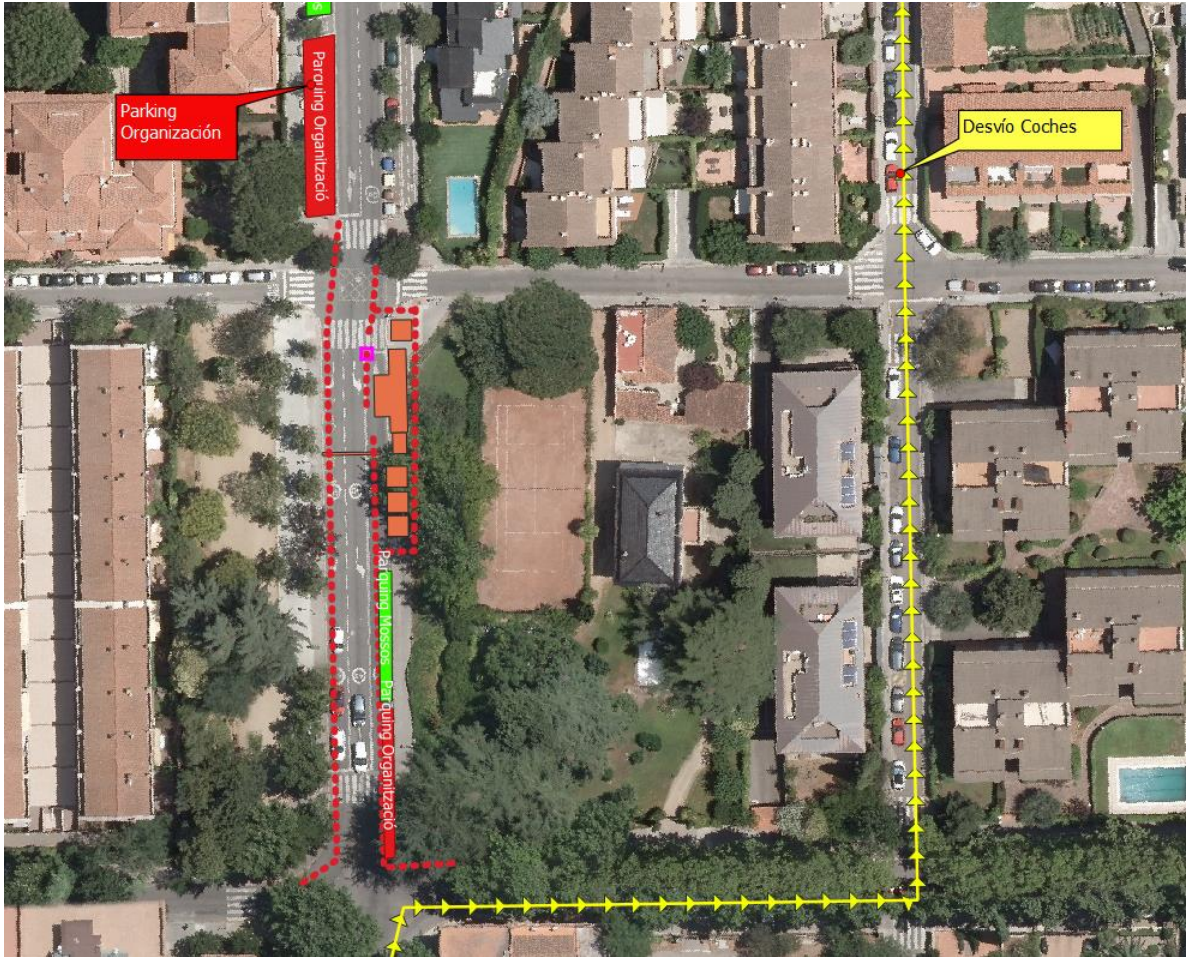

Montaje Llegada

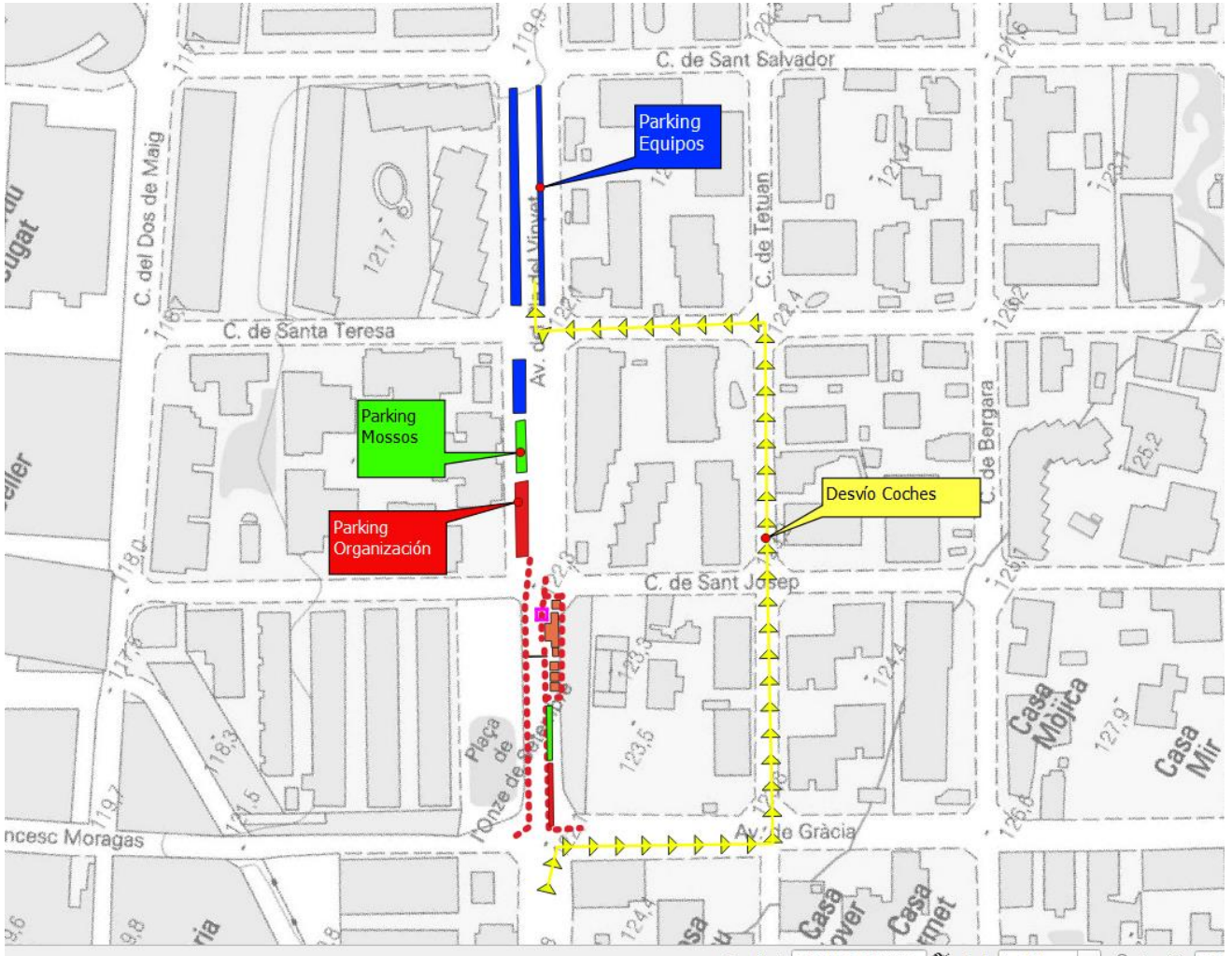

Reglamento

ARTÍCULO 1. ORGANIZACIÓN

La prueba 2ª reVolta organizada por VOLTA CICLISTA A CATALUNYA, A.E., con domicilio en C/ Riego 2, de Barcelona, se disputará el 30 de mayo de 2021 de acuerdo a los reglamentos de la Unión Ciclista Internacional, RFEC y a las siguientes disposiciones particulares aprobadas y autorizadas por la Real Federación Española de Ciclismo.

ARTÍCULO 2. TIPO DE PRUEBA

La prueba, inscrita en el calendario RFEC, está reservada a mujeres Sub 23 y Elite, y se establece a una distancia de 97,1 km.

La prueba está clasificada en la clase 1.15.2 y atribuye puntos para la clasificación individual y por equipos de la RFEC, de conformidad al Título IX.- CLASIFICACIONES RFEC de los Reglamentos Técnicos de la RFEC, del cuadro correspondiente al baremo de puntuaciones ruta.

La prueba será puntuable para la Copa Catalana de Fémimas.

ARTÍCULO 3. PARTICIPACIÓN

La prueba está abierta a los siguientes equipos:

- Equipos UCI Mujeres españoles
- Equipos continentales españoles y extranjeros
- Selecciones Autonómicas
- Equipos nacionales.
- Equipos regionales y de clubes.

Como máximo podrán participar dos equipos fémimas elite/sub 23 pertenecientes a otra federación nacional afiliada a la UCI y que no entren dentro de los acuerdos fronterizos entre España y otros países.

ARTÍCULO 4. PERMENENTE

La permanente de Salida se abre el 30 de mayo de 2021 a las 08:45 horas en Avinguda Plà del Vinyet, 14A de Sant Cugat del Vallès .

Reglamento

La confirmación de participantes y la distribución de dorsales por los responsables de los equipos se realizará desde las 8:45 h. hasta las 09:45h. en la oficina permanente el día 30 de mayo de 2021.

La reunión de directores deportivos, organizada de acuerdo al artículo 1.2.087 del Reglamento UCI del Deporte Ciclista, en presencia de los Miembros del Colegio de Comisarios, se celebrará a las 09:15 h. horas en la misma permanente.

La permanente de Llegada estará situada en el mismo local.

Presentación de equipos; Se realizará una presentación con los equipos completos en el camión pódium que empezará a las 09:30 h. y cuyo listado de horarios y orden exacto se comunicará en la reunión de directores.

ARTÍCULO 5. RADIO VUELTA Y COMUNICACIONES

La información de carrera se emite en la frecuencia: 158.250 Mhz.

La utilización de radio u otros medios de comunicación a distancia para o con las corredoras, así como la posesión de cualquier equipamiento válido para este durante la prueba estarán autorizados.

ARTÍCULO 6. ASISTENCIA TÉCNICA NEUTRA

El servicio de asistencia técnica neutra será realizado por MANTECA BIKE ASSISTANCE.

El servicio estará asegurado por UN (1) vehículo de asistencia neutra suficientemente equipado y el coche escoba.

ARTÍCULO 7. LLEGADAS EN ALTO

No son aplicables los artículos 2.6.027 y 2.6.028 de llegada en alto.

ARTÍCULO 8. CIERRE DE CONTROL

En el km 25, a la altura de Masquefa, todas aquellas corredoras que pasen a más de dos minutos del pelotón quedarán fuera de carrera, se deberán quitar el dorsal y seguir las indicaciones de la organización para llegar a Sant Cugat. En el premio de montaña de 1ª Categoría todas aquellas corredoras que pasen a más de 5 minutos de cabeza de carrera quedarán fuera de carrera y serán agrupadas para llegar todas juntas a meta.

En la meta se aplicará un baremo de cierre de control de 10 minutos.

Reglamento

Conforme al artículo 2.6.032 del Reglamento UCI del Deporte Ciclista, el Colegio de Comisarios puede prolongar el cierre de control después de consultar al organizador.

ARTÍCULO 9. CLASIFICACIONES

CLASIFICACION INDIVIDUAL

La clasificación se establecerá según el orden de paso por la línea de llegada. La clasificación determinará la atribución de premios y puntos.

CLASIFICACION POR EQUIPOS

Se obtendrá mediante la suma de los tres mejores tiempos individuales de cada equipo, siendo mejor clasificado el equipo que menos tiempo haya totalizado. En caso de igualdad los equipos desempatarán por la suma de los puestos obtenidos por sus tres primeros corredores en la prueba, si continúa la igualdad los equipos desempatarán por la clasificación de su mejor corredor en la clasificación individual de la prueba.

CLASIFICACIÓN PREMIO DE LA MONTAÑA

Se obtendrá mediante la suma de los puntos obtenidos por cada corredor en los altos puntuables, siendo mejor clasificado el que más puntos haya conseguido. En caso de empate, se resolverá a favor del mejor clasificado en el paso del puerto de 1ª categoría.

Se disputarán 2 pasos puntuables de montaña, con la atribución de los siguientes puntos:

Alt de la Capçuda (3ª Cat.) km 52,1

1º 3 puntos

2º 2 puntos

3º 1 punto

Alt de la Creu de l'Aragall (1ª Cat.) km 67,6

1º 10 puntos.

2º 8 puntos.

3º 6 puntos.

4º 4 puntos.

Reglamento

CLASIFICACIÓN GENERAL DE SPRINTS INTERMEDIOS

Se obtendrá mediante la suma de los puntos conseguidos por cada corredora en los lugares señalados, siendo mejor clasificado el que más puntos haya obtenido. En caso de empate, se resolverá a favor del mejor clasificado en el 2ª sprint intermedio.

Se disputarán 2 pasos puntuables de sprint intermedio, con la atribución de los siguientes puntos:

Piera (km 33,3)

1º 3 puntos

2º 2 puntos

3º 1 punto

Cobera de Llobregat (km 74,5)

1º 3 puntos.

2º 2 puntos.

3º 1 punto.

ACTOS PROTOCOLARIOS Y OTRAS CLASIFICACIONES.

Se establecen las siguientes clasificaciones que deberán asistir a pódium:

1ª, 2ª y 3ª de la Prueba.

1ª Sub 23.

1ª catalana.

1ª Montaña.

1ª Sprints Intermedios.

1er Equipo.

ARTÍCULO 10. PREMIOS

Se atribuyen, los siguientes premios en metálico.

Clasificación Individual

1ª - 150 €

2ª - 100 €

3ª - 80 €

Sprints Intermedios

1ª - 50 €

Montaña

1ª - 60 €

Equipos

1º 70 €

2º 40 €

3º 25€

Reglamento

ARTÍCULO 11. ANTIDOPAJE

Las corredoras podrían ser sometidas al control antidopaje de acuerdo con las normas establecidas en el Reglamento de Control Antidopaje de la UCI /RFEC.

La legislación española en antidopaje se aplica conforme a las disposiciones previstas.

El control antidopaje tendría lugar en local próximo a la línea de llegada y/o pódium.

ARTÍCULO 12. PROTOCOLO

Al final de la prueba, conforme a los artículos 1.2.112 - 1.2.113 del Reglamento UCI del Deporte Ciclista, las corredoras anteriormente señaladas en el artículo de clasificaciones deberán presentarse al pódium en vestimenta de competición para la ceremonia protocolaria:

Las corredoras galardonadas deberán presentarse al protocolo en un plazo máximo de 10 minutos desde su entrada a Meta.

ARTÍCULO 13. PENALIZACIONES

Será aplicado el baremo de sanciones de la UCI.

Hospitales

Hospital

Hospital Universitari General de Catalunya

Cr Pedro I Pons, 1
08195 Sant Cugat del Vallès

Hospital Universitari Vall D'Hebron

Ps Vall D'Hebron, 119-129
08035 Barcelona

Hospital Universitari De Bellvitge

Cr Feixa Llarga, S/N
08907 L'Hospitalet de Llobregat

Hospital d'Igualada

Av Catalunya, 11
08700 Igualada