FEDERACIÓ CATALANA CICLISME 1896

REGLAMENT BASE PER A L'ORGANITZACIÓ DE CURSES DE BTT – XCO (Circuit)

Títol de la cursa: Open de Tarragona- Campionat Provincial comarques de Tarragona- Vegueria Penedès

Tipus de la prova ** : Open Provincial (Copa o Campionat)

Entitat organitzadora: Bici Club Alt Penedès Llicència núm.: B349

Domicili: C/ Sant Cristofor nº 16 Població: La Granada

Telèfon mòbil: 670767676 Correu electrònic: ponspenedès@gmail.com

Pàgina web: www.totvicienbici.com

∞∞

Lloc de celebració: Sant Jaume dels Domenys Data: 04/09/2022
Hora: 11 matí

Punt de sortida: Darrera Mobles Palau **Km circuit: 10 Duració per volta (minuts): 30**

∞∞

Art. 1r – Podran participar en aquesta cursa tots els corredors de les categories:

Art. 2n – El control de llicència i signatura s'efectuarà en el lloc de la sortida des d'una hora abans de l'inici de la cursa.
Art. 3r – La inscripció i el seu cost s'adequarà al "Plec de procediments i obligacions financeres de la FCC".
Art. 4t – Els corredors guanyadors, dels diferents trofeus establerts, hauran de presentar-se obligatòriament als actes protocol·laris en ser cridats per l'organitzador.
Art. 5è – Avala i garanteix el pagament dels premis i el lliurament a la FCC de la part corresponent del cost de la inscripció, En/Na/N' Lluís Pons i Casals NIF 46630032Q

Art. 6è – Els premis i trofeus d'acord amb el "Plec de procediments i obligacions financeres de la FCC" seran fets efectius a el lliurament de premis.

A La Granada , 11/07/2022

El President

Federació Catalana de Ciclisme
Segell

Segell del Club

BICI CLUB ALT PENEDÈS
c/ Sant Cristòfol, 16 - 08792 LA GRANADA
Tel. 818 05 54 - Tel. mòbil 908 69 83 25

El Secretari
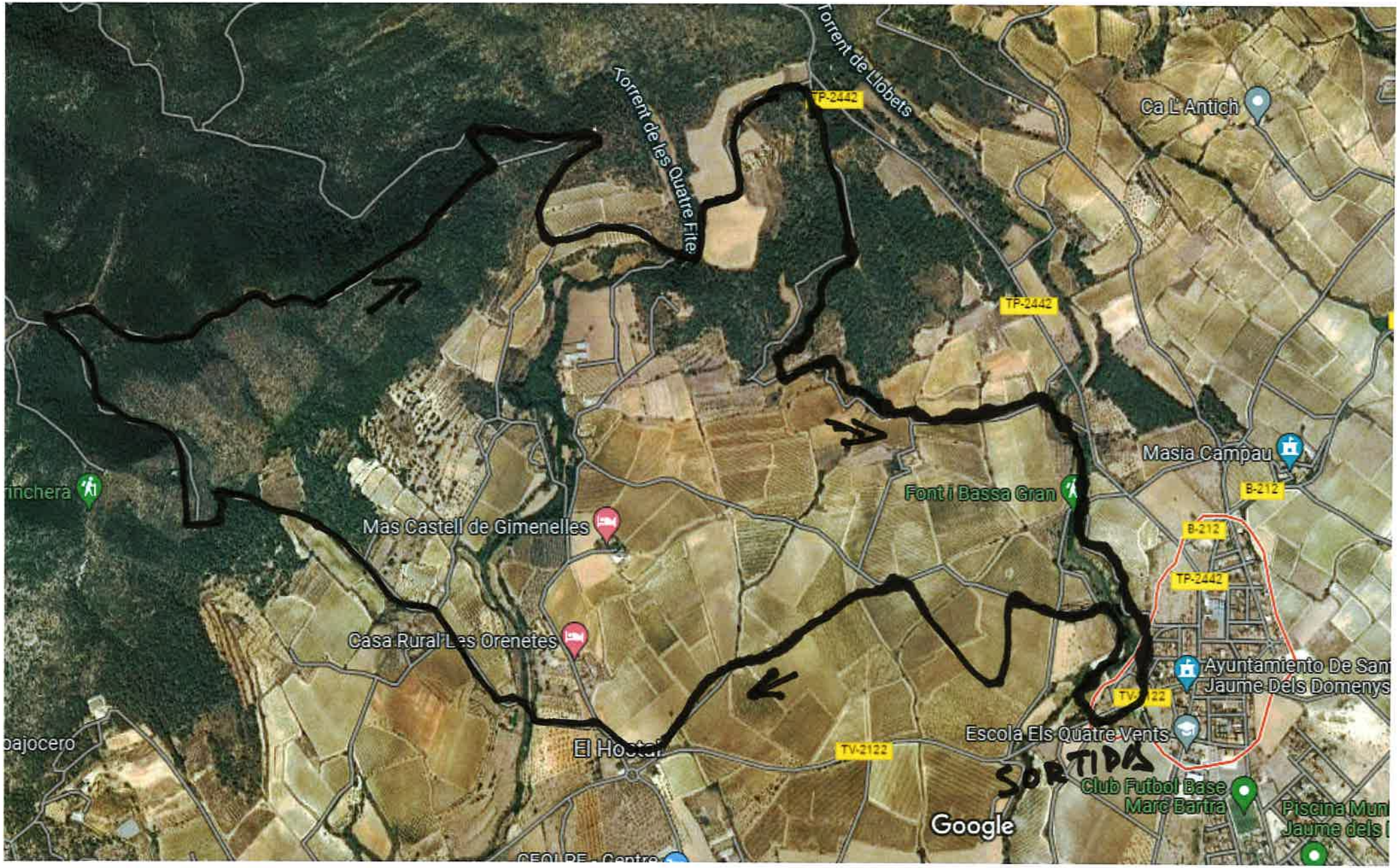
Google Maps Sant Jaume dels Domenys